

DG Design

N	გვერდის დასახელება
1	თავფურცელი
2	სარჩევი
3	არსებული გეგმა
4	სადემონტაჟო გეგმა
5	სამონტაჟო გეგმა
6	სანტექნიკის გეგმა
7	იატაკის მოჭიმვა
8	იატაკი / პლინტუსი
9	სიტუაციური გეგმა
10	ელექტროობის გეგმა
11	ჭერის განაწილების გეგმა
12	ელექტროობის მართვის გეგმა
13	ავეჯის განაწილების გეგმა
14	შემოსასვლელის კარადა
15	სამზარეულო
16	საძინებელი N1-ის კარადა
17	საძინებელი N2-ის კარადა
18	მთავარი საძინებლის და მისაღების TV-ზონა
19	მთავარი საძინებლის საგარდერობო
20	აბაზანა
21-37	ვიზუალიზაცია

DG Design

info@dgdesign.ge
+995 544 044 055
www.dgdesign.ge

DG design

ერთ-ბინიანი საცხოვებელი სახლი
თამაზ ნადარეიშვილის #7

პროექტის აღწერა

დამკვეთი	
ზედამხედველი	დიმიტრი გაბოშვილი
დიზაინერი	

სარჩევი

ყველა დიზაინზე და ნახატზე საავტორო უფლება დარჩება დი-ჯი დიზაინის საკუთრებაში. აკრძალულია ამ დოკუმენტის შეცვლა ან არაავტორიზებული გამოყენება. ყველა ზომა არის მმ-ში, თუ სხვა არაფერია ნათქვამი. ყველა კონტრაქტორმა სამუშაოს დაწყებამდე უნდა გადაამოწმოს ყველა განზომილება ადგილზე, ნახაზზე ნაჩვენები ნამუშევართან შედარებით. ნებისმიერი შეცდომა ან გამოტოვება უნდა შეატყობინოთ დიზაინერს. თუ ეჭვი გაქვთ ჰკითხეთ დიზაინერს. ყველა სამუშაო უნდა განხორციელდეს მკაცრად, ეროვნული სამშენებლო რეგლამენტებისა და ადგილობრივი ხელისუფლების რეგლამენტების შესაბამისად.
COPYRIGHT OVER ALL DESIGNS AND DRAWINGS SHALL REMAIN THE PROPERTY OF DESIGNER SABA KHIDASHELI. ALTERATION OR UNAUTHORISED USED OF THIS DOCUMENT IS PROHIBITED. ALL MEASUREMENTS IN MM IF NOTHING ELSE IS STATED. ALL CONTRACTORS MUST VERIFY ALL DIMENSIONS ON SITE RELATIVE TO THE WORK SHOWN ON THE DRAWING BEFORE COMMENCING WORK. ANY ERRORS OR OMISSIONS ARE TO BE REPORTED BACK TO ARCHITECT. IF IN DOUBT ASK ARCHITECT. ALL WORK TO BE CARRIED OUT STRICTLY IN ACCORDANCE WITH NATIONAL BUILDING REGULATIONS AND LOCAL AUTHORITY REGULATIONS.

სტუდიო	გვერდი	გვერდები
DG design	2	37

3/26/2026

შენიშვნა:

1. ბინა უნდა გადაიზომოს ტიხრების მონტაჟის შემდეგ.
2. კედლების ზომების ცდომილება შესაძლებელია შეადგენდეს ±50–100 მმ-ს.
3. ცენტრალური წყალმომარაგების მილი შემოყვანილია პატარა სველ წერტილში.
4. მოცემული ზომები აღებულია დემონტაჟამდე და საჭიროებს გადამოწმებას ავეჯის მონტაჟის ეტაპზე.
5. არსებული მდგომარეობით ბინის შიდა ფართობი შეადგენს 95.9 მ².
6. საზაფხულო ფართობი შეადგენს 17.4 მ².
7. ბინის ჭერის საშუალო სიმაღლე შეადგენს 3000 მმ.

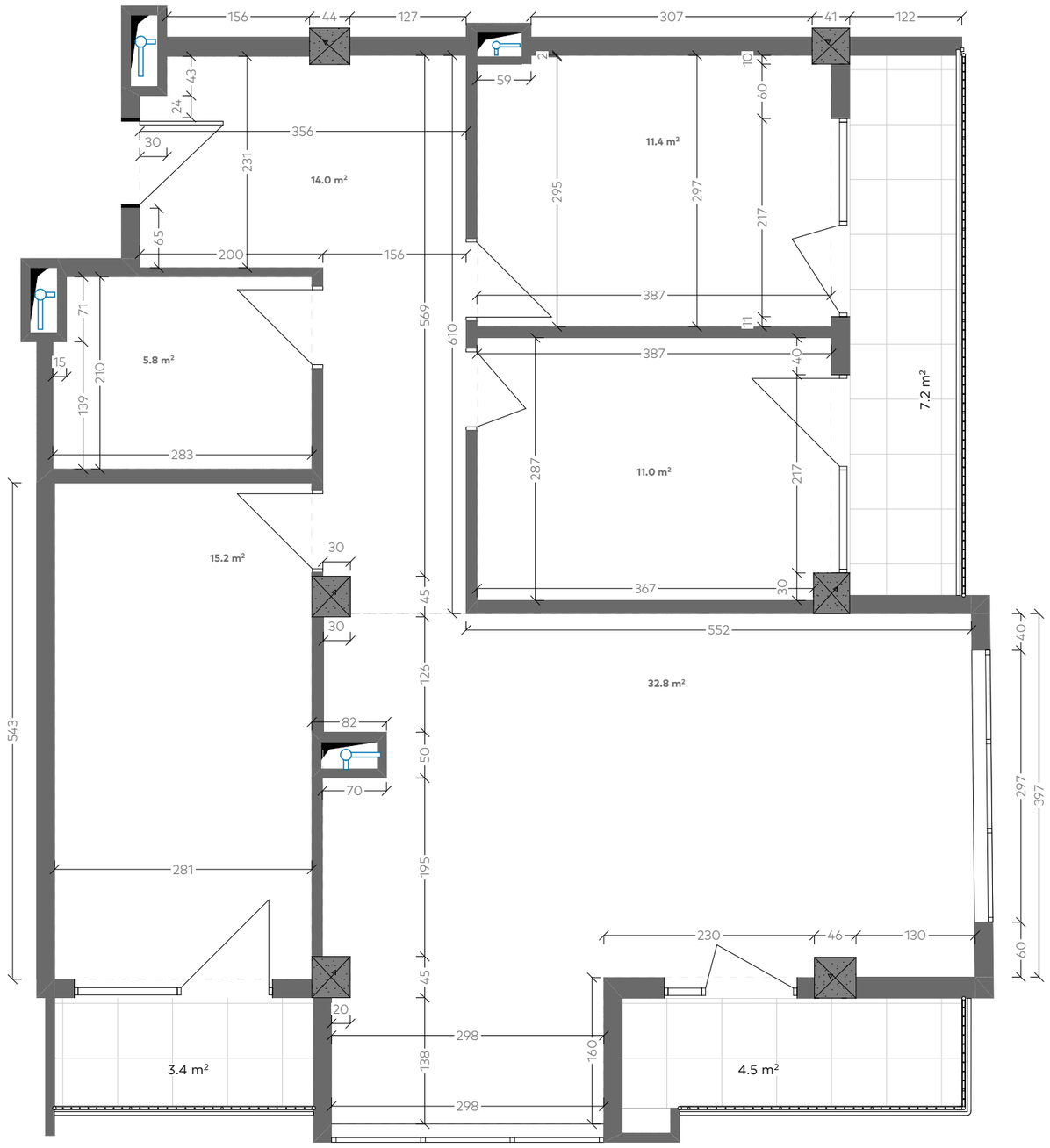

აღწერა	აღნიშვნა
გამწოვი	

არსებული კვადრატობა

დასახელება	აივანი	აბაზანა	დამხმარე საძინებელი/ კაბინეტი	ბავშვის საძინებელი	შემოსასვლელი	მთავარი საძინებელი	მისაღები/ სტუდიო	
კ3/მ	15.12	5.84	11.05	11.40	13.96	15.24	32.77	**105.38 m²**

DG Design

info@dgdesign.ge
+995 544 044 055
www.dgdesign.ge

DG design

ერთ-ბინიანი საცხოვებელი სახლი
თამაზ ნადარეიშვილის #7

პროექტის აღწერა

დამკვეთი	
ზედამხედველი	დიმიტრი გაბოშვილი
დიზაინერი	

არსებული გეგმა

ყველა დიზაინზე და ნახატზე საავტორო უფლება დარჩება დი-ჯი დიზაინის საკუთრებაში. აკრძალულია ამ დოკუმენტის შეცვლა ან არაავტორიზებული გამოყენება. ყველა ზომა არის მმ-ში, თუ სხვა არაფერია ნათქვამი. ყველა კონტრაქტორმა სამუშაოს დაწყებამდე უნდა გადაამოწმოს ყველა განზომილება ადგილზე, ნახაზზე ნაჩვენები ნამუშევართან შედარებით. ნებისმიერი შეცდომა ან გამოტოვება უნდა შეატყობინოთ დიზაინერს. თუ ეჭვი გაქვთ ჰკითხეთ დიზაინერს. ყველა სამუშაო უნდა განხორციელდეს მკაცრად, ეროვნული სამშენებლო რეგლამენტებისა და ადგილობრივი ხელისუფლების რეგლამენტების შესაბამისად.
COPYRIGHT OVER ALL DESIGNS AND DRAWINGS SHALL REMAIN THE PROPERTY OF DESIGNER SABA KHIDASHELI. ALTERATION OR UNAUTHORISED USED OF THIS DOCUMENT IS PROHIBITED. ALL MEASUREMENTS IN MM IF NOTHING ELSE IS STATED. ALL CONTRACTORS MUST VERIFY ALL DIMENSIONS ON SITE RELATIVE TO THE WORK SHOWN ON THE DRAWING BEFORE COMMENCING WORK. ANY ERRORS OR OMISSIONS ARE TO BE REPORTED BACK TO ARCHITECT. IF IN DOUBT ASK ARCHITECT. ALL WORK TO BE CARRIED OUT STRICTLY IN ACCORDANCE WITH NATIONAL BUILDING REGULATIONS AND LOCAL AUTHORITY REGULATIONS.

სტუდიო	გვერდი	გვერდები
DG design	3	37

3/26/2026

შენიშვნა:

1. ყველა ზომა მოცემულია ინდივიდუალური ნიშნებით, უხეშად, კედლების დასრულების ფენის გამოკლებით. წითლად აღნიშნული ზომები უნდა იყოს დაცული მკაცრად.
2. ნიშანი 0.000 მიიღეთ როგორც მზა იატაკის დონე, რომელიც შეესაბამება იატაკის დასრულებულ დონეს.
3. სველი წერტილების იატაკზე და სამზარეულოს სველ ზონებში კედლებზე უნდა დაიტანოს ჰიდროიზოლაციის ფენა.
   1) იმ ადგილებში, სადაც დამონტაჟებულია აბანო ან შხაპი, ჰიდროიზოლაცია უნდა შესრულდეს ჭერამდე.
   2) იმ ადგილებში, სადაც დამონტაჟებულია ნიჟარა, ჰიდროიზოლაციის სიმაღლე უნდა იყოს მინიმუმ 1200 მმ ნიშნულამდე.
4. საკომუნიკაციო ხაზების ღიობები (გარდა ცალკეულად მითითებულისა) უნდა შესრულდეს ადგილზე ან დამატებითი დავალების მიხედვით. საკომუნიკაციო ხაზების გაყვანის შემდეგ ყველა ღიობი კედლებსა და ჭერზე უნდა დაილუქოს ადგილზე.
5. კედლების გასწორების შემდეგ ზომებში მცირე ცვლილებები გარდაუვალია. პროექტი არ ითვალისწინებს გადახრებს კედლებისა და ჭერის მრუდისგან. დიზაინში მოცემული ზომები საჭიროებს დაზუსტებას საბოლოო დასრულების ეტაპზე; საჭიროების შემთხვევაში დაზუსტება უნდა ჩატარდეს ადგილზე. **გთხოვთ, ნებისმიერი აღმოჩენილი უზუსტობის შესახებ შეატყობინოთ პროექტის ავტორებს.**

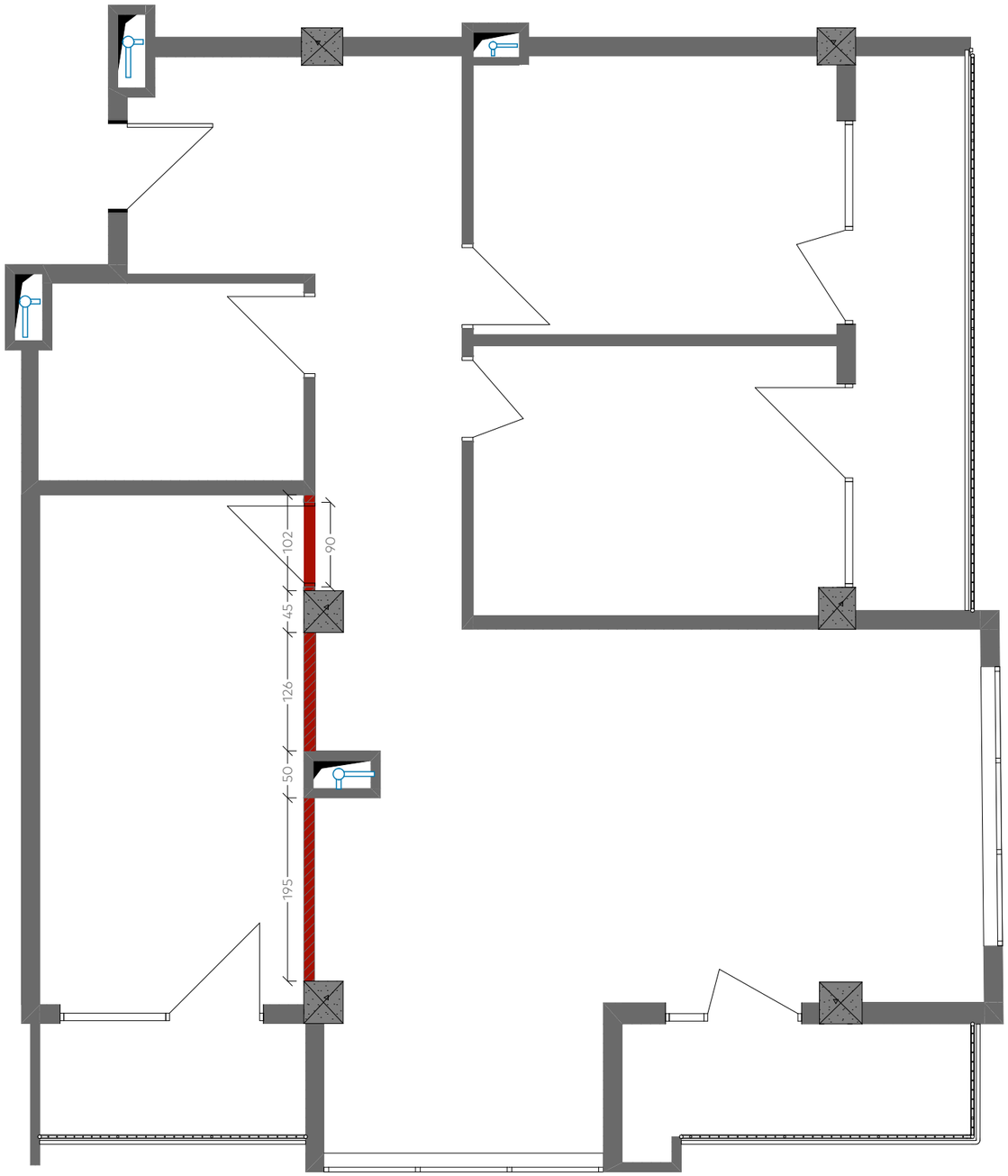

სადემონტაჟო კედელი		
აღნიშვნა	**დასახელება**	**სადემონტაჟო კედელი**
	სადემონტაჟო კედელი	12.69

DG Design

info@dgdesign.ge
+995 544 044 055
www.dgdesign.ge

DG design

ერთ-ბინიანი საცხოვებელი სახლი

თამაზ ნადარეიშვილის #7

პროექტის აღწერა

დამკვეთი	
ზედამხედველი	დიმიტრი გაბოშვილი
დიზაინერი	

სადემონტაჟო გეგმა

ყველა დიზაინზე და ნახატზე საავტორო უფლება დარჩება დი-ჯი დიზაინის საკუთრებაში. აკრძალულია ამ დოკუმენტის შეცვლა ან არაავტორიზებული გამოყენება. ყველა ზომა არის მმ-ში, თუ სხვა არაფერია ნათქვამი. ყველა კონტრაქტორმა სამუშაოს დაწყებამდე უნდა გადაამოწმოს ყველა განზომილება ადგილზე, ნახაზზე ნაჩვენები ნამუშევართან შედარებით. ნებისმიერი შეცდომა ან გამოტოვება უნდა შეატყობინოთ დიზაინერს. თუ ეჭვი გაქვთ ჰკითხეთ დიზაინერს. ყველა სამუშაო უნდა განხორციელდეს მკაცრად, ეროვნული სამშენებლო რეგლამენტებისა და ადგილობრივი ხელისუფლების რეგლამენტების შესაბამისად.
COPYRIGHT OVER ALL DESIGNS AND DRAWINGS SHALL REMAIN THE PROPERTY OF DESIGNER SABA KHIDASHELI. ALTERATION OR UNAUTHORISED USED OF THIS DOCUMENT IS PROHIBITED. ALL MEASUREMENTS IN MM IF NOTHING ELSE IS STATED. ALL CONTRACTORS MUST VERIFY ALL DIMENSIONS ON SITE RELATIVE TO THE WORK SHOWN ON THE DRAWING BEFORE COMMENCING WORK. ANY ERRORS OR OMISSIONS ARE TO BE REPORTED BACK TO ARCHITECT. IF IN DOUBT ASK ARCHITECT. ALL WORK TO BE CARRIED OUT STRICTLY IN ACCORDANCE WITH NATIONAL BUILDING REGULATIONS AND LOCAL AUTHORITY REGULATIONS.

სტუდიო	გვერდი	გვერდები
DG design	4	37

3/23/2026

შენიშვნა:

1. ყველა ზომა მოცემულია ინდივიდუალური ნიშნებით, უხეშად, კედლების დასრულების ფენის გამოკლებით. წითლად აღნიშნული ზომები უნდა იყოს დაცული მკაცრად.
2. ნიშანი 0.000 მიილეთ როგორც მზა იატაკის დონე, რომელიც შეესაბამება იატაკის დასრულებულ დონეს.
3. სველი წერტილების იატაკზე და სამზარეულოს სველ ზონებში კედლებზე უნდა დაიტანოს ჰიდროიზოლაციის ფენა.
   1) იმ ადგილებში, სადაც დამონტაჟებულია აბანო ან შხაპი, ჰიდროიზოლაცია უნდა შესრულდეს ჭერამდე.
   2) იმ ადგილებში, სადაც დამონტაჟებულია ნიჟარა, ჰიდროიზოლაციის სიმაღლე უნდა იყოს მინიმუმ 1200 მმ ნიშნულამდე.
4. საკომუნიკაციო ხაზების ღიობები (გარდა ცალკეულად მითითებულისა) უნდა შესრულდეს ადგილზე ან დამატებითი დავალების მიხედვით. საკომუნიკაციო ხაზების გაყვანის შემდეგ ყველა ღიობი კედლებსა და ჭერზე უნდა დაილუქოს ადგილზე.
5. კედლების გასწორების შემდეგ ზომებში მცირე ცვლილებები გარდაუვალია. პროექტი არ ითვალისწინებს გადახრებს კედლებისა და ჭერის მრუდისგან. დიზაინში მოცემული ზომები საჭიროებს დაზუსტებას საბოლოო დასრულების ეტაპზე; საჭიროების შემთხვევაში დაზუსტება უნდა ჩატარდეს ადგილზე. **გთხოვთ, ნებისმიერი აღმოჩენილი უზუსტობის შესახებ შეატყობინოთ პროექტის ავტორებს.**

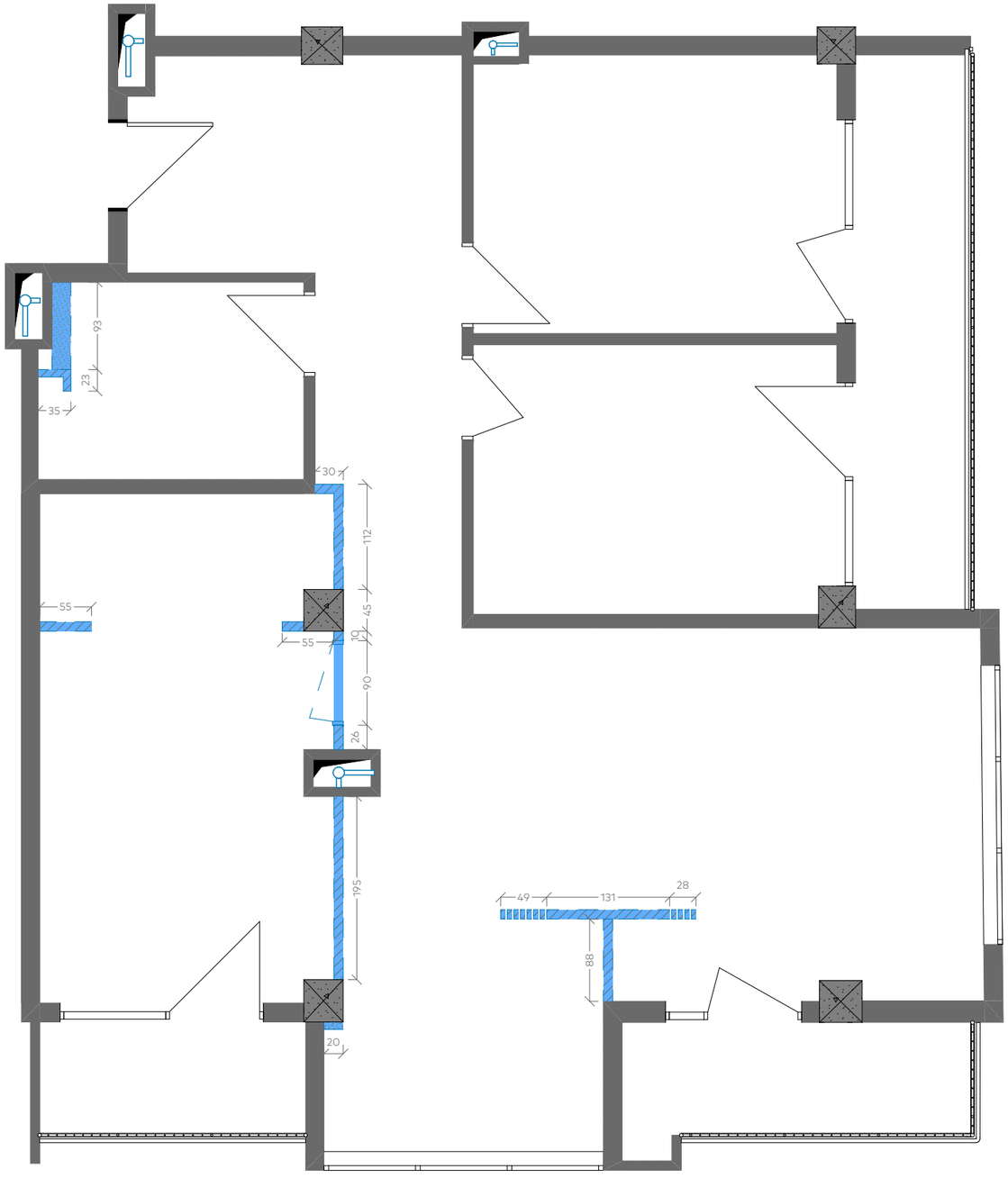

სამონტაჟო კედელი

აღნიშვნა	დასახელება	კვ/მ
	თაბაშირ-მუყაოს კედელი	1.73
	სამონტაჟო კედელი	25.96

DG Design

info@dgdesign.ge
+995 544 044 055
www.dgdesign.ge

DG design

ერთ-ბინიანი საცხოვებელი სახლი

თამაზ ნადარეიშვილის #7

პროექტის აღწერა

დამკვეთი	
ზედამხედველი	დიმიტრი გაბოშვილი
დიზაინერი	

სამონტაჟო გეგმა

ყველა დიზაინზე და ნახატზე საავტორო უფლება დარჩება დი-ჯი დიზაინის საკუთრებაში. აკრძალულია ამ დოკუმენტის შეცვლა ან არაავტორიზებული გამოყენება. ყველა ზომა არის მმ-ში, თუ სხვა არაფერია ნათქვამი. ყველა კონტრაქტორმა სამუშაოს დაწყებამდე უნდა გადაამოწმოს ყველა განზომილება ადგილზე, ნახაზზე ნაჩვენები ნამუშევართან შედარებით. ნებისმიერი შეცდომა ან გამოტოვება უნდა შეატყობინოთ დიზაინერს. თუ ეჭვი გაქვთ ჰკითხეთ დიზაინერს. ყველა სამუშაო უნდა განხორციელდეს მკაცრად, ეროვნული სამშენებლო რეგლამენტებისა და ადგილობრივი ხელისუფლების რეგლამენტების შესაბამისად.
COPYRIGHT OVER ALL DESIGNS AND DRAWINGS SHALL REMAIN THE PROPERTY OF DESIGNER SABA KHIDASHELI. ALTERATION OR UNAUTHORISED USED OF THIS DOCUMENT IS PROHIBITED. ALL MEASUREMENTS IN MM IF NOTHING ELSE IS STATED. ALL CONTRACTORS MUST VERIFY ALL DIMENSIONS ON SITE RELATIVE TO THE WORK SHOWN ON THE DRAWING BEFORE COMMENCING WORK. ANY ERRORS OR OMISSIONS ARE TO BE REPORTED BACK TO ARCHITECT. IF IN DOUBT ASK ARCHITECT. ALL WORK TO BE CARRIED OUT STRICTLY IN ACCORDANCE WITH NATIONAL BUILDING REGULATIONS AND LOCAL AUTHORITY REGULATIONS.

სტუდიო	გვერდი	გვერდები
DG design	5	37

3/23/2026

შენიშვნა:

1. სანტექნიკური მოწყობილობების მდებარეობა უნდა დაზუსტდეს ადგილზე.
2. წყლისა და კანალიზაციის მარშრუტები შეათანხმდეს სხვა კომუნიკაციებთან.
3. ცივი და ცხელი წყლის მილები ჩატარდეს ჰიდროიზოლირებულ ზონებში.
4. კანალიზაციის მილების ფერდობი — მინ. 2–3%.
5. მოწტაჟის სიმაღლეები დაიცავით მწარმოებლის რეკომენდაციების მიხედვით.
6. შეერთებები დალუქეთ და შეამოწმეთ წნევის ტესტით.
7. მრიცხველები და სარქველები განთავსდეს მარტივად მისადგომ ადგილას.
8. გათბობის მილების რაოდენობა და განლაგება უნდა დაზუსტდეს ადგილზე სანტექნიკის სპეციალისტის მიერ.

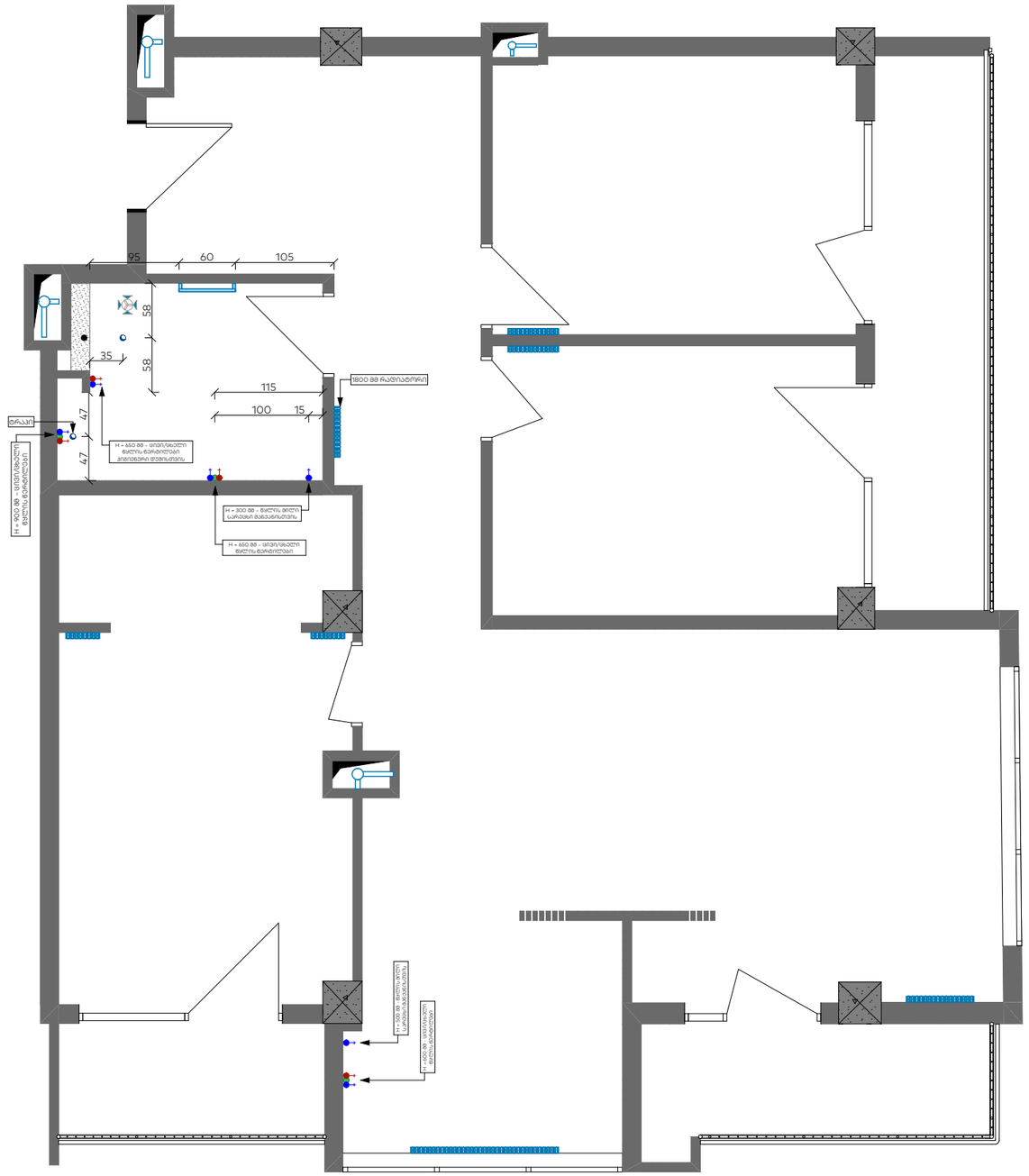

პირობითი აღნიშვნები

აღნიშვნა							
დასახელება	რადიატორი - 1800მმ	საშრობი	ცივი წყლის მილი	საკანალიზაციო მილი	ვენტილაცია	ცხელი/ცივი წყლის მილები	ტრაპი
რაოდენობა	7	1	3	1	1	3	2

DG Design

info@dgdesign.ge
+995 544 044 055
www.dgdesign.ge

DG design

ერთ-ბინიანი საცხოვებელი სახლი
თამაზ ნადარეიშვილის #7

პროექტის აღწერა

დამკვეთი	
ზედამხედველი	დიმიტრი გაბოშვილი
დიზაინერი	

სანტექნიკის გეგმა

ყველა დიზაინზე და ნახატზე საავტორო უფლება დარჩება დი-ჯი დიზაინის საკუთრებაში. აკრძალულია ამ დოკუმენტის შეცვლა ან არაავტორიზებული გამოყენება. ყველა ზომა არის მმ-ში, თუ სხვა არაფერია ნათქვამი. ყველა კონტრაქტორმა სამუშაოს დაწყებამდე უნდა გადაამოწმოს ყველა განზომილება ადგილზე, ნახაზზე ნაჩვენები ნამუშევართან შედარებით. ნებისმიერი შეცდომა ან გამოტოვება უნდა შეატყობინოთ დიზაინერს. თუ ეჭვი გაქვთ ჰკითხეთ დიზაინერს. ყველა სამუშაო უნდა განხორციელდეს მკაცრად, ეროვნული სამშენებლო რეგლამენტებისა და ადგილობრივი ხელისუფლების რეგლამენტების შესაბამისად.
COPYRIGHT OVER ALL DESIGNS AND DRAWINGS SHALL REMAIN THE PROPERTY OF DESIGNER SABA KHIDASHELI. ALTERATION OR UNAUTHORISED USED OF THIS DOCUMENT IS PROHIBITED. ALL MEASUREMENTS IN MM IF NOTHING ELSE IS STATED. ALL CONTRACTORS MUST VERIFY ALL DIMENSIONS ON SITE RELATIVE TO THE WORK SHOWN ON THE DRAWING BEFORE COMMENCING WORK. ANY ERRORS OR OMISSIONS ARE TO BE REPORTED BACK TO ARCHITECT. IF IN DOUBT ASK ARCHITECT. ALL WORK TO BE CARRIED OUT STRICTLY IN ACCORDANCE WITH NATIONAL BUILDING REGULATIONS AND LOCAL AUTHORITY REGULATIONS.

სტუდიო	გვერდი	გვერდები
DG design	6	37

3/23/2026

შენიშვნა:

1. მოჭიმული იატაკის დონეები შესრულდეს პროექტის ნიშნულების მიხედვით; ნიშანი 0.000 შეესაბამება დასრულებულ იატაკს.
2. საფუძველი უნდა იყოს სუფთა და გამაგრებული; სველი ზონებში მოეწყოს ჰიდროიზოლაცია მოჭიმვამდე.
3. იატაკის ფენის მინ. სისქე — 40 მმ, დაშვებული გადახრა ჰორიზონტზე — ±5 მმ / 2 მ.
4. მოჭიმული იატაკი უნდა გაშრეს სრულად (მინ. 7 დღე) შემდგომი სამუშაოების დაწყებამდე.

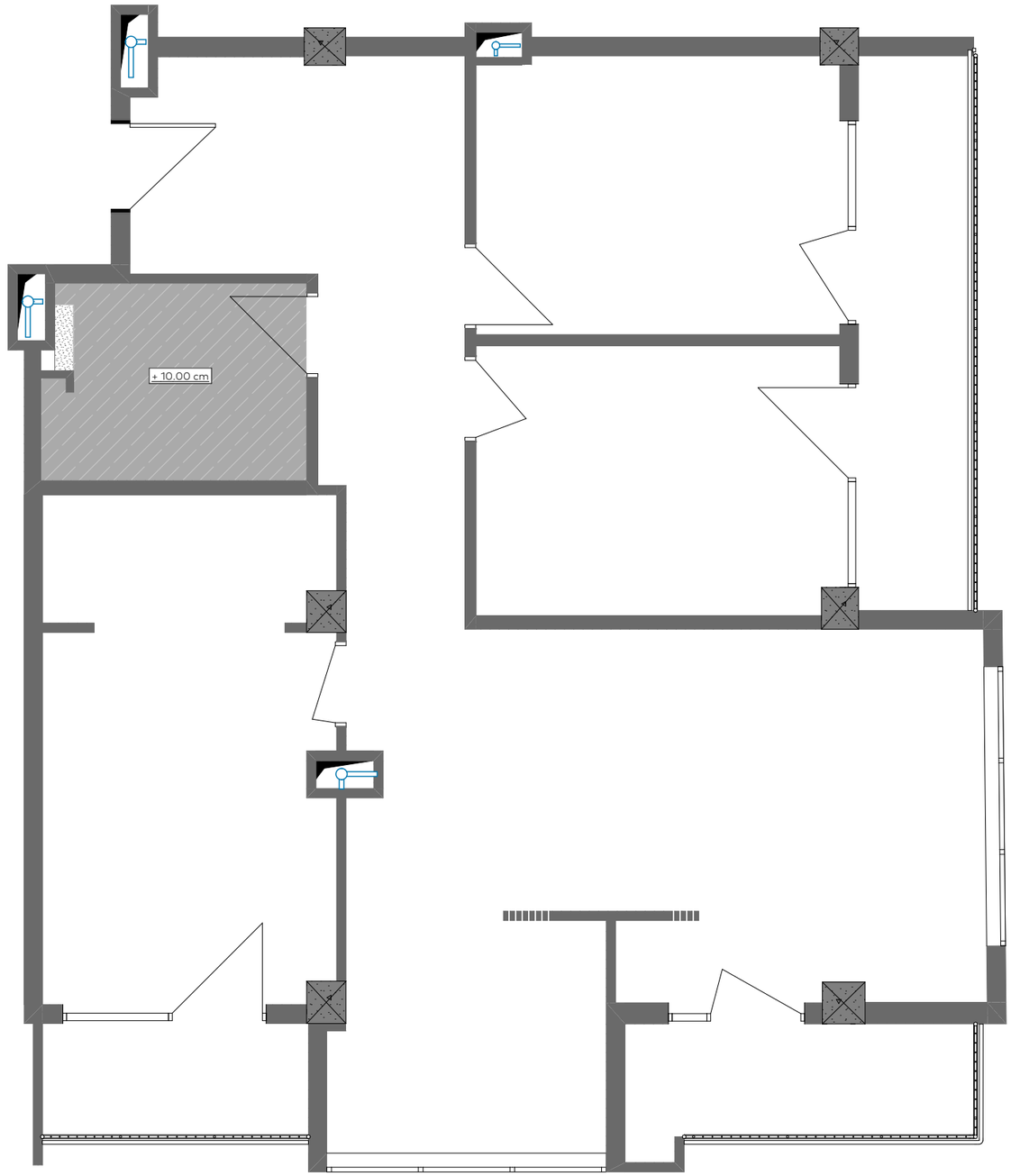

ჰირობითი აღნიშვნა		
აღწერა	აბაზანა	
კვ/მ	5.63	**5.63 m²**

DG Design

info@dgdesign.ge
+995 544 044 055
www.dgdesign.ge

DG design

ერთ-ბინიანი საცხოვებელი სახლი

თამაზ ნადარეიშვილის #7

პროექტის აღწერა

დამკვეთი	
ზედამხედველი	დიმიტრი გაბოშვილი
დიზაინერი	

იატაკის მოჭიმვა

ყველა დიზაინზე და ნახატზე საავტორო უფლება დარჩება დი-ჯი დიზაინის საკუთრებაში. აკრძალულია ამ დოკუმენტის შეცვლა ან არაავტორიზებული გამოყენება. ყველა ზომა არის მმ-ში, თუ სხვა არაფერია ნათქვამი. ყველა კონტრაქტორმა სამუშაოს დაწყებამდე უნდა გადაამოწმოს ყველა განზომილება ადგილზე, ნახაზზე ნაჩვენები ნამუშევართან შედარებით. ნებისმიერი შეცდომა ან გამოტოვება უნდა შეატყობინოთ დიზაინერს. თუ ეჭვი გაქვთ ჰკითხეთ დიზაინერს. ყველა სამუშაო უნდა განხორციელდეს მკაცრად, ეროვნული სამშენებლო რეგლამენტებისა და ადგილობრივი ხელისუფლების რეგლამენტების შესაბამისად.
COPYRIGHT OVER ALL DESIGNS AND DRAWINGS SHALL REMAIN THE PROPERTY OF DESIGNER SABA KHIDASHELI. ALTERATION OR UNAUTHORISED USED OF THIS DOCUMENT IS PROHIBITED. ALL MEASUREMENTS IN MM IF NOTHING ELSE IS STATED. ALL CONTRACTORS MUST VERIFY ALL DIMENSIONS ON SITE RELATIVE TO THE WORK SHOWN ON THE DRAWING BEFORE COMMENCING WORK. ANY ERRORS OR OMISSIONS ARE TO BE REPORTED BACK TO ARCHITECT. IF IN DOUBT ASK ARCHITECT. ALL WORK TO BE CARRIED OUT STRICTLY IN ACCORDANCE WITH NATIONAL BUILDING REGULATIONS AND LOCAL AUTHORITY REGULATIONS.

სტუდიო	გვერდი	გვერდები
DG design	7	37

3/23/2026

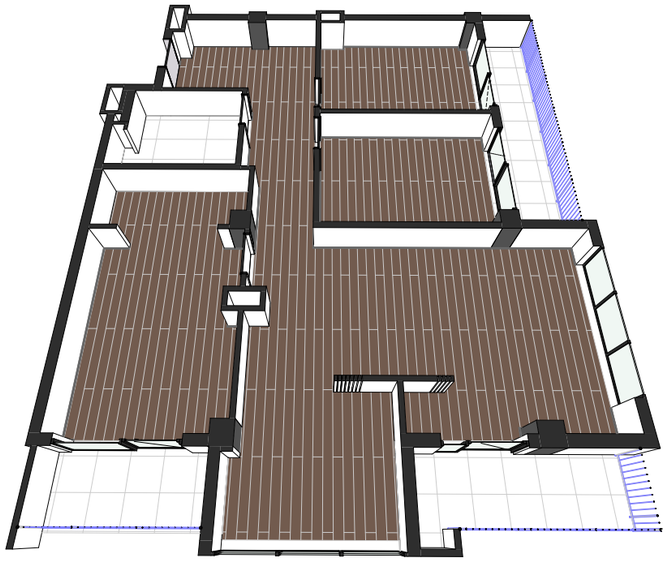

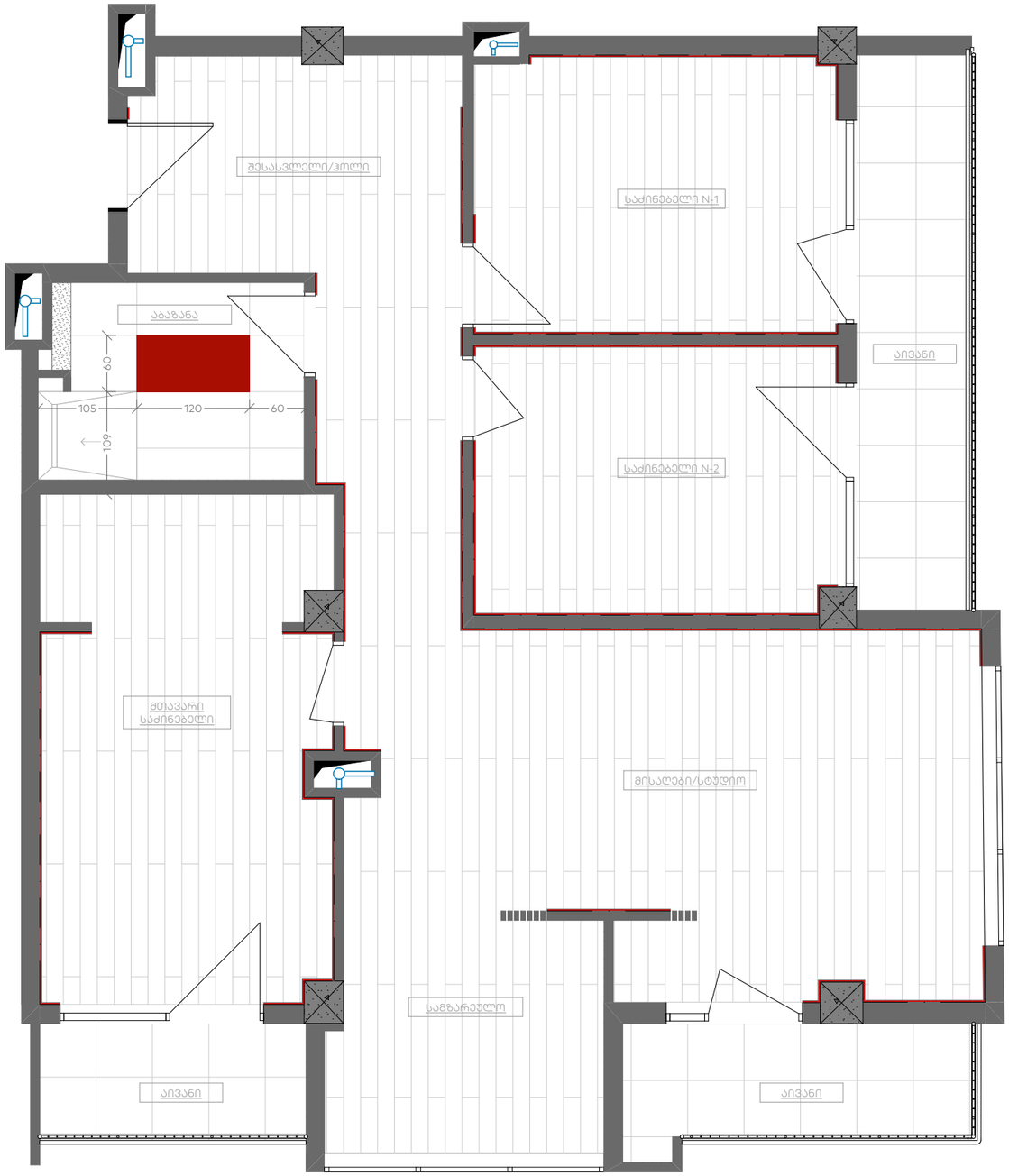

კლინტუსი	
დასახელება	ალუმინის კლინტუსი
აღნიშვნა	
აქსონომეტრია	
სიგრძე	46.47

შენიშვნა:

1. კლინტუსის კუთხეებში გადაბმა უნდა მოხდეს 45° - ით.

იატაკი			
დასახელება	PAMESA - ELEGANZA BIEGE 017 60x120	ვინილი - SPC Floor / P1004	
აღნიშვნა			
კვ/მ	5.84	84.04	**89.88 m²**

DG Design

info@dgdesign.ge
+995 544 044 055
www.dgdesign.ge

DG design

ერთ-ბინიანი საცხოვებელი სახლი

თამაზ ნადარეიშვილის #7

პროექტის აღწერა

დამკვეთი	
ზედამხედველი	დიმიტრი გაბოშვილი
დიზაინერი	

იატაკი / კლინტუსი

ყველა დიზაინზე და ნახატზე საავტორო უფლება დარჩება დი-ჯი დიზაინის საკუთრებაში. აკრძალულია ამ დოკუმენტის შეცვლა ან არაავტორიზებული გამოყენება. ყველა ზომა არის მმ-ში, თუ სხვა არაფერია ნათქვამი. ყველა კონტრაქტორმა სამუშაოს დაწყებამდე უნდა გადაამოწმოს ყველა განზომილება ადგილზე, ნახაზზე ნაჩვენები ნამუშევართან შედარებით. ნებისმიერი შეცდომა ან გამოტოვება უნდა შეატყობინოთ დიზაინერს. თუ ეჭვი გაქვთ ჰკითხეთ დიზაინერს. ყველა სამუშაო უნდა განხორციელდეს მკაცრად, ეროვნული სამშენებლო რეგლამენტებისა და ადგილობრივი ხელისუფლების რეგლამენტების შესაბამისად.
COPYRIGHT OVER ALL DESIGNS AND DRAWINGS SHALL REMAIN THE PROPERTY OF DESIGNER SABA KHIDASHELI. ALTERATION OR UNAUTHORISED USED OF THIS DOCUMENT IS PROHIBITED. ALL MEASUREMENTS IN MM IF NOTHING ELSE IS STATED. ALL CONTRACTORS MUST VERIFY ALL DIMENSIONS ON SITE RELATIVE TO THE WORK SHOWN ON THE DRAWING BEFORE COMMENCING WORK. ANY ERRORS OR OMISSIONS ARE TO BE REPORTED BACK TO ARCHITECT. IF IN DOUBT ASK ARCHITECT. ALL WORK TO BE CARRIED OUT STRICTLY IN ACCORDANCE WITH NATIONAL BUILDING REGULATIONS AND LOCAL AUTHORITY REGULATIONS.

სტუდიო	გვერდი	გვერდები
DG design	8	37

3/23/2026

შენიშვნა:

1. გეგმა წარმოდგენილია სივრცული გადაწყვეტისა და ავეჯის განლაგების საჩვენებლად.
2. მითითებული ზომები გამოიყენება განსათავისუფლებლად საერთო სივრცის აღსაქმელად, თუმცა საბოლოო კონტროლი უნდა მოხდეს ადგილზე
3. ავეჯის და იატაკის განლაგება შესაძლოა საჭიროებდეს დაზუსტებას დასრულების ეტაპზე.
4.ნახაზში წარმოდგენილი სივრცის ელემენტები (ფერები, მასალები) ესკიზურია და შეიძლება კორექტირებული გახდეს პროექტის ფარგლებში.

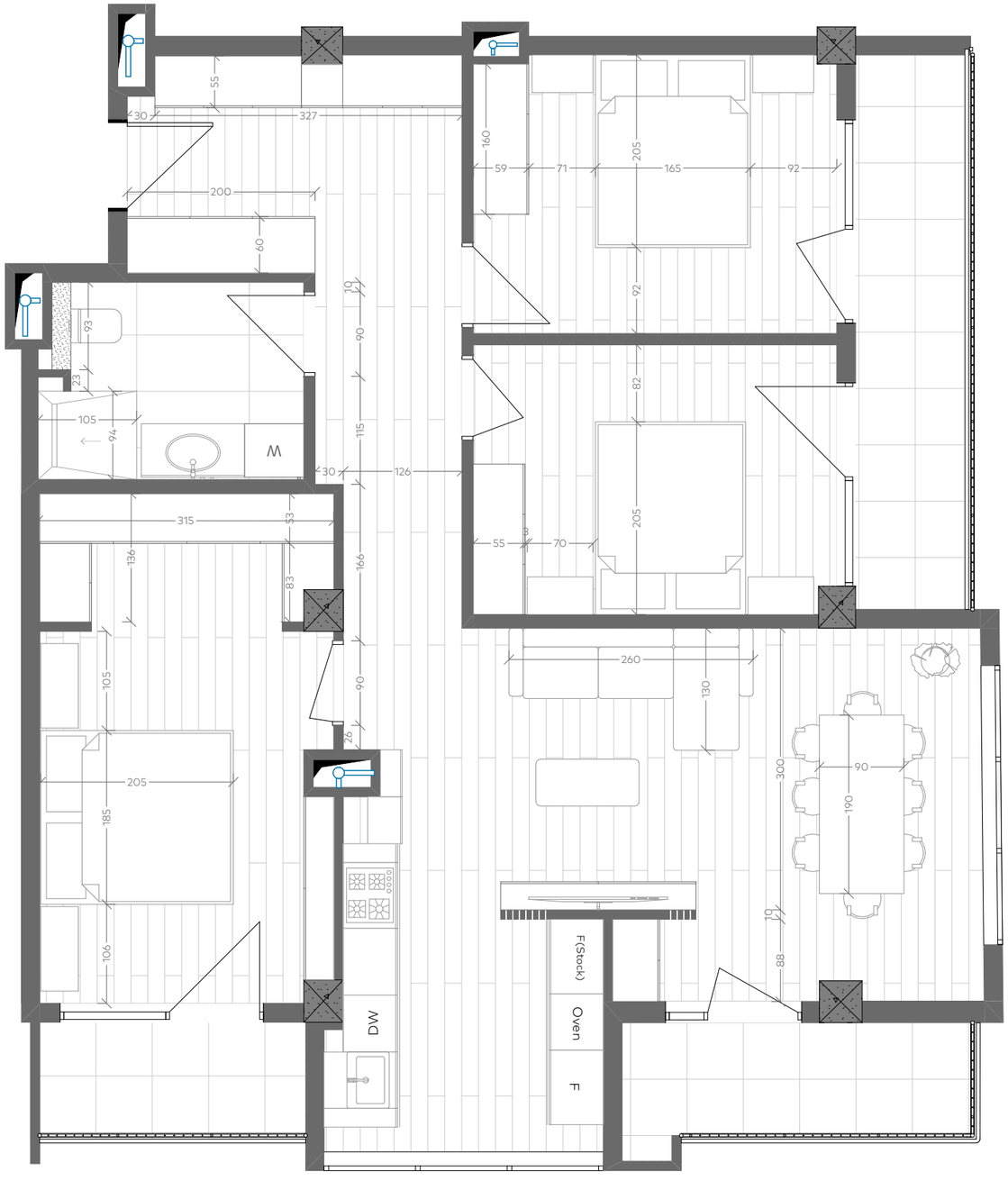

კედლები	
დასახელება	**აღნიშვნა**
Caparol - Jura 60	
Equipe_coco-verd_5x15	

იატაკი		
დასახელება	PAMESA - ELEGANZA BIEGE 017 60x120	ვინილი - SPC Floor / P1004
აღნიშვნა		
კვ/მ	5.84	84.04

DG Design

info@dgdesign.ge
+995 544 044 055
www.dgdesign.ge

DG design

ერთ-ბინიანი საცხოვებელი სახლი

თამაზ ნადარეიშვილის #7

პროექტის აღწერა

დამკვეთი	
ზედამხედველი	დიმიტრი გაბოშვილი
დიზაინერი	

სიტუაციური გეგმა

ყველა დიზაინზე და ნახატზე საავტორო უფლება დარჩება დი-ჯი დიზაინის საკუთრებაში. აკრძალულია ამ დოკუმენტის შეცვლა ან არაავტორიზებული გამოყენება. ყველა ზომა არის მმ-ში, თუ სხვა არაფერია ნათქვამი. ყველა კონტრაქტორმა სამუშაოს დაწყებამდე უნდა გადაამოწმოს ყველა განზომილება ადგილზე, ნახაზზე ნაჩვენები ნამუშევართან შედარებით. ნებისმიერი შეცდომა ან გამოტოვება უნდა შეატყობინოთ დიზაინერს. თუ ეჭვი გაქვთ ჰკითხეთ დიზაინერს. ყველა სამუშაო უნდა განხორციელდეს მკაცრად, ეროვნული სამშენებლო რეგლამენტებისა და ადგილობრივი ხელისუფლების რეგლამენტების შესაბამისად.
COPYRIGHT OVER ALL DESIGNS AND DRAWINGS SHALL REMAIN THE PROPERTY OF DESIGNER SABA KHIDASHELI. ALTERATION OR UNAUTHORISED USED OF THIS DOCUMENT IS PROHIBITED. ALL MEASUREMENTS IN MM IF NOTHING ELSE IS STATED. ALL CONTRACTORS MUST VERIFY ALL DIMENSIONS ON SITE RELATIVE TO THE WORK SHOWN ON THE DRAWING BEFORE COMMENCING WORK. ANY ERRORS OR OMISSIONS ARE TO BE REPORTED BACK TO ARCHITECT. IF IN DOUBT ASK ARCHITECT. ALL WORK TO BE CARRIED OUT STRICTLY IN ACCORDANCE WITH NATIONAL BUILDING REGULATIONS AND LOCAL AUTHORITY REGULATIONS.

სტუდიო	გვერდი	გვერდები
DG design	9	37

3/23/2026

ელექტროობის ექსპლიკაცია

აღნიშვნა	დასახელება	რაოდ.
	დენცვიტა 220 V დამიწებით	57
	ორ-ღილაკიანი ჩამრთველი	3
	ერთ-წერტილოვანი განათება	18
	ღია კაბელი	5
	ერთ-ღილაკიანი რევერსული ჩამრთველი	3
	ორ-ღილაკიანი რევერსული ჩამრთველი	9
	კაბელი ყუთში	5
	ერთ-ღილაკიანი ჩამრთველი	7
	ორ-წერტილოვანი განათება	4
	ვენტილაცია	1
	ინტერნეტი	4

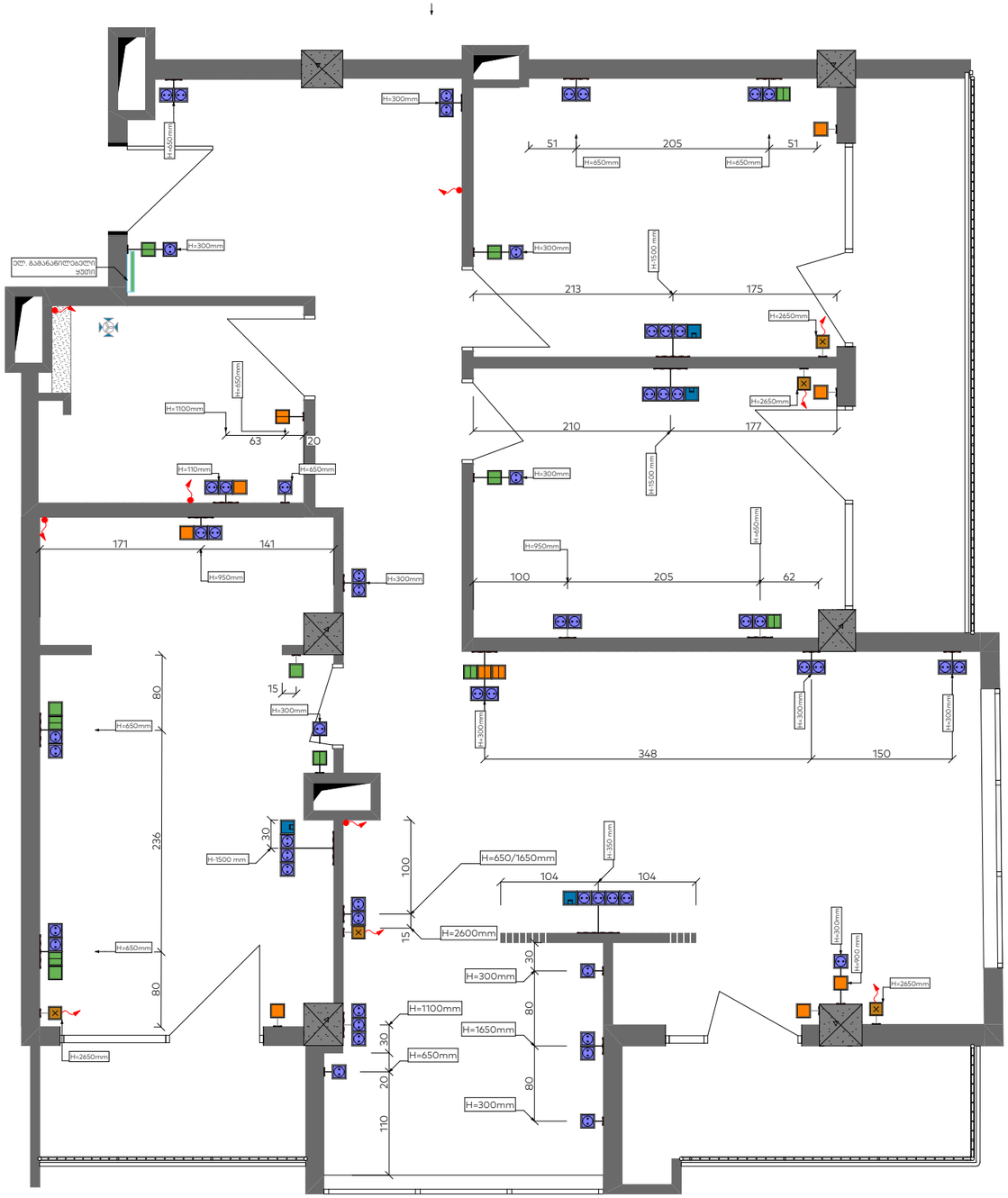

შენიშვნა:

1. მონტაჟის სიმაღლეები და განლაგება უნდა დაიცვას პროექტის მიხედვით, მითითებული ნიშნულების მიხედვით.
2. ელექტრო ხაზების მარშრუტები შეათანხმეთ სხვა კომუნიკაციებთან (წყალი, გათბობა, ვენტილაცია), რათა თავიდან იქნას აცილებული შეჯახება.
3. გაყვანილობისა და ელ. წერტილების მდებარეობა უნდა შეესაბამებოდეს ავეჯის და მოწყობილობების განლაგებას.
4. ყველა როზეტი, ჩამრთველი და განყოფილება უნდა იყოს მარტივად მისადგომი, ტექნიკური მომსახურებისთვის.
5. ყველა ჩამრთველი უნდა იყოს 900მმ სიმაღლეზე (გარდა საძინებლების ტუმბოებისა და აბაზანის სარკის ჩამრთველისა)

DG Design

info@dgdesign.ge
+995 544 044 055
www.dgdesign.ge

DG design

ერთ-ბინიანი საცხოვებელი სახლი

თამაზ ნადარეიშვილის #7

პროექტის აღწერა

დამკვეთი	
ზედამხედველი	დიმიტრი გაბოშვილი
დიზაინერი	

ელექტროობის გეგმა

ყველა დიზაინზე და ნახატზე საავტორო უფლება დარჩება დი-ჯი დიზაინის საკუთრებაში. აკრძალულია ამ დოკუმენტის შეცვლა ან არაავტორიზებული გამოყენება. ყველა ზომა არის მმ-ში, თუ სხვა არაფერია ნათქვამი. ყველა კონტრაქტორმა სამუშაოს დაწყებამდე უნდა გადაამოწმოს ყველა განზომილება ადგილზე, ნახაზზე ნაჩვენები ნამუშევართან შედარებით. ნებისმიერი შეცდომა ან გამოტოვება უნდა შეატყობინოთ დიზაინერს. თუ ეჭვი გაქვთ ჯობია ჰკითხოთ დიზაინერს. ყველა სამუშაო უნდა განხორციელდეს მკაცრად, ეროვნული სამშენებლო რეგლამენტებისა და ადგილობრივი ხელისუფლების რეგლამენტების შესაბამისად.
COPYRIGHT OVER ALL DESIGNS AND DRAWINGS SHALL REMAIN THE PROPERTY OF DESIGNER SABA KHIDASHELI. ALTERATION OR UNAUTHORISED USED OF THIS DOCUMENT IS PROHIBITED. ALL MEASUREMENTS IN MM IF NOTHING ELSE IS STATED. ALL CONTRACTORS MUST VERIFY ALL DIMENSIONS ON SITE RELATIVE TO THE WORK SHOWN ON THE DRAWING BEFORE COMMENCING WORK. ANY ERRORS OR OMISSIONS ARE TO BE REPORTED BACK TO ARCHITECT. IF IN DOUBT ASK ARCHITECT. ALL WORK TO BE CARRIED OUT STRICTLY IN ACCORDANCE WITH NATIONAL BUILDING REGULATIONS AND LOCAL AUTHORITY REGULATIONS.

სტუდიო	გვერდი	გვერდები
DG design	10	37

3/23/2026

ელექტროობის ექსპლიკაცია

აღნიშვნა	დასახელება	რაოდ.
	დენცვივიტა 220 V დამიწებით	57
	ორ-ღილაკიანი ჩამრთველი	3
	ერთ-წერტილოვანი განათება	18
	ღია კაბელი	5
	ერთ-ღილაკიანი რევერსული ჩამრთველი	3
	ორ-ღილაკიანი რევერსული ჩამრთველი	9
	კაბელი ყუთში	5
	ერთ-ღილაკიანი ჩამრთველი	7
	ორ-წერტილოვანი განათება	4
	ვენტილაცია	1
	ინტერნეტი	4
	ჭაღი	1

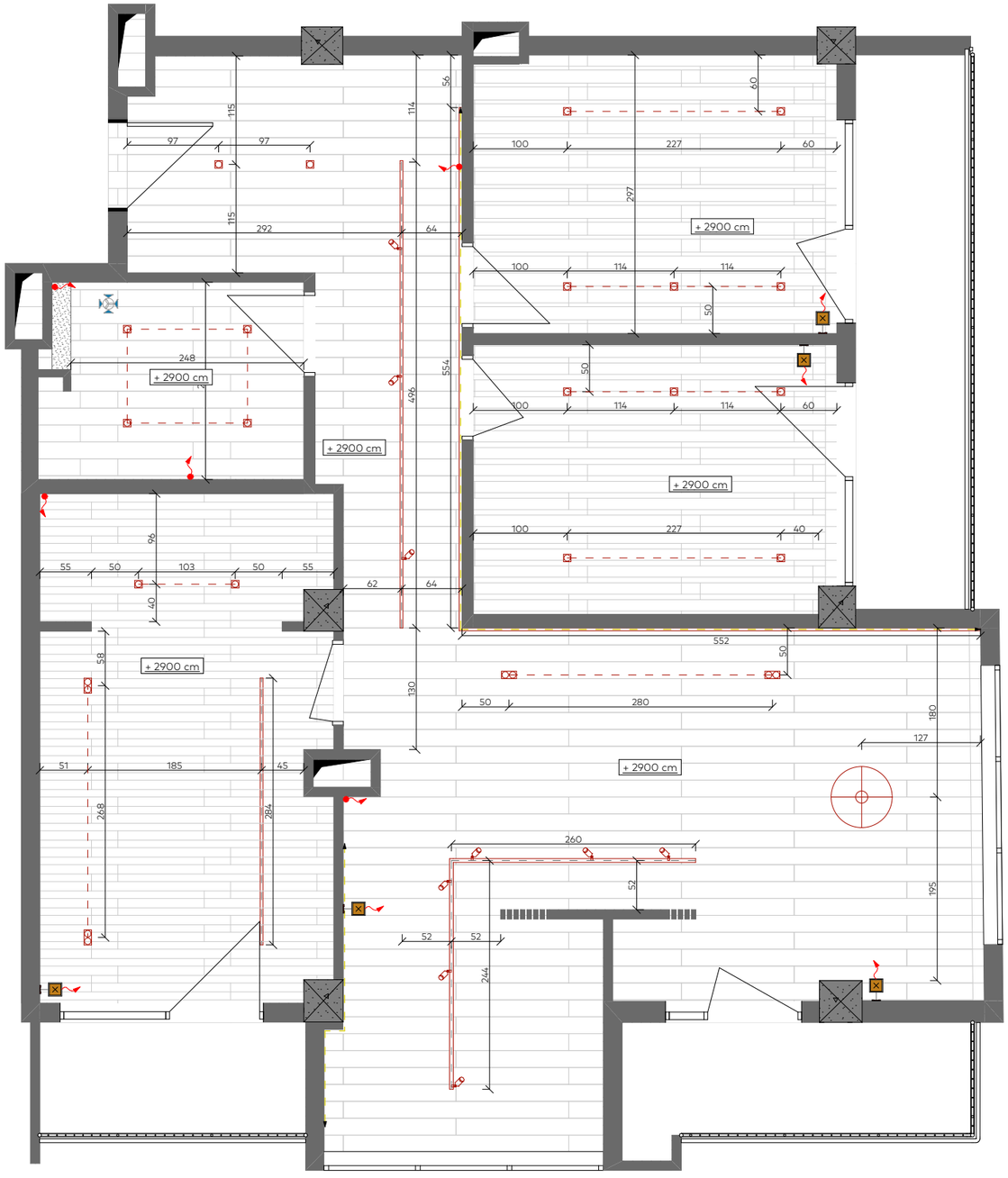

შენიშვნა:

1. მონტაჟის სიმაღლეები და განლაგება უნდა დაიცვას პროექტის მიხედვით, მითითებული ნიშნულების მიხედვით.
2. ელექტრო ხაზების მარშრუტები შეათანხმეთ სხვა კომუნიკაციებთან (წყალი, გათბობა, ვენტილაცია), რათა თავიდან იქნას აცილებული შეჯახება.
3. გაყვანილობისა და ელ. წერტილების მდებარეობა უნდა შეესაბამებოდეს ავეჯის და მოწყობილობების განლაგებას.
4. ყველა როზეტი, ჩამრთველი და განყოფილება უნდა იყოს მარტივად მისადგომი, ტექნიკური მომსახურებისთვის.
5. ყველა ჩამრთველი უნდა იყოს 900მმ სიმაღლეზე (გარდა საძინებლების ტუმბოებისა და აბაზანის სარკის ჩამრთველისა)

DG Design

info@dgdesign.ge
+995 544 044 055
www.dgdesign.ge

DG design

ერთ-ბინიანი საცხოვებელი სახლი

თამაზ ნადარეიშვილის #7

პროექტის აღწერა

დამკვეთი	
ზედამხედველი	დიმიტრი გაბოშვილი
დიზაინერი	

ჭერის განაწილების გეგმა

ყველა დიზაინზე და ნახატზე საავტორო უფლება დარჩება დი-ჯი დიზაინის საკუთრებაში. აკრძალულია ამ დოკუმენტის შეცვლა ან არაავტორიზებული გამოყენება. ყველა ზომა არის მმ-ში, თუ სხვა არაფერია ნათქვამი. ყველა კონტრაქტორმა სამუშაოს დაწყებამდე უნდა გადაამოწმოს ყველა განზომილება ადგილზე, ნახაზზე ნაჩვენები ნამუშევართან შედარებით. ნებისმიერი შეცდომა ან გამოტოვება უნდა შეატყობინოთ დიზაინერს. თუ ეჭვი გაქვთ ჰკითხეთ დიზაინერს. ყველა სამუშაო უნდა განხორციელდეს მკაცრად, ეროვნული სამშენებლო რეგლამენტებისა და ადგილობრივი ხელისუფლების რეგლამენტების შესაბამისად.
COPYRIGHT OVER ALL DESIGNS AND DRAWINGS SHALL REMAIN THE PROPERTY OF DESIGNER SABA KHIDASHELI. ALTERATION OR UNAUTHORISED USED OF THIS DOCUMENT IS PROHIBITED. ALL MEASUREMENTS IN MM IF NOTHING ELSE IS STATED. ALL CONTRACTORS MUST VERIFY ALL DIMENSIONS ON SITE RELATIVE TO THE WORK SHOWN ON THE DRAWING BEFORE COMMENCING WORK. ANY ERRORS OR OMISSIONS ARE TO BE REPORTED BACK TO ARCHITECT. IF IN DOUBT ASK ARCHITECT. ALL WORK TO BE CARRIED OUT STRICTLY IN ACCORDANCE WITH NATIONAL BUILDING REGULATIONS AND LOCAL AUTHORITY REGULATIONS.

სტუდიო	გვერდი	გვერდები
DG design	11	37

3/23/2026

ელექტროობის ექსპლიკაცია

აღნიშვნა	დასახელება	რაოდ.
	დენცვივიტა 220 V დამიწებით	57
	ორ-ღილაკიანი ჩამრთველი	3
	ერთ-წერტილოვანი განათება	18
	ღია კაბელი	5
	ერთ-ღილაკიანი რევერსული ჩამრთველი	3
	ორ-ღილაკიანი რევერსული ჩამრთველი	9
	კაბელი ყუთში	5
	ერთ-ღილაკიანი ჩამრთველი	7
	ორ-წერტილოვანი განათება	4
	ვენტილაცია	1
	ინტერნეტი	4
	ჭაღი	1

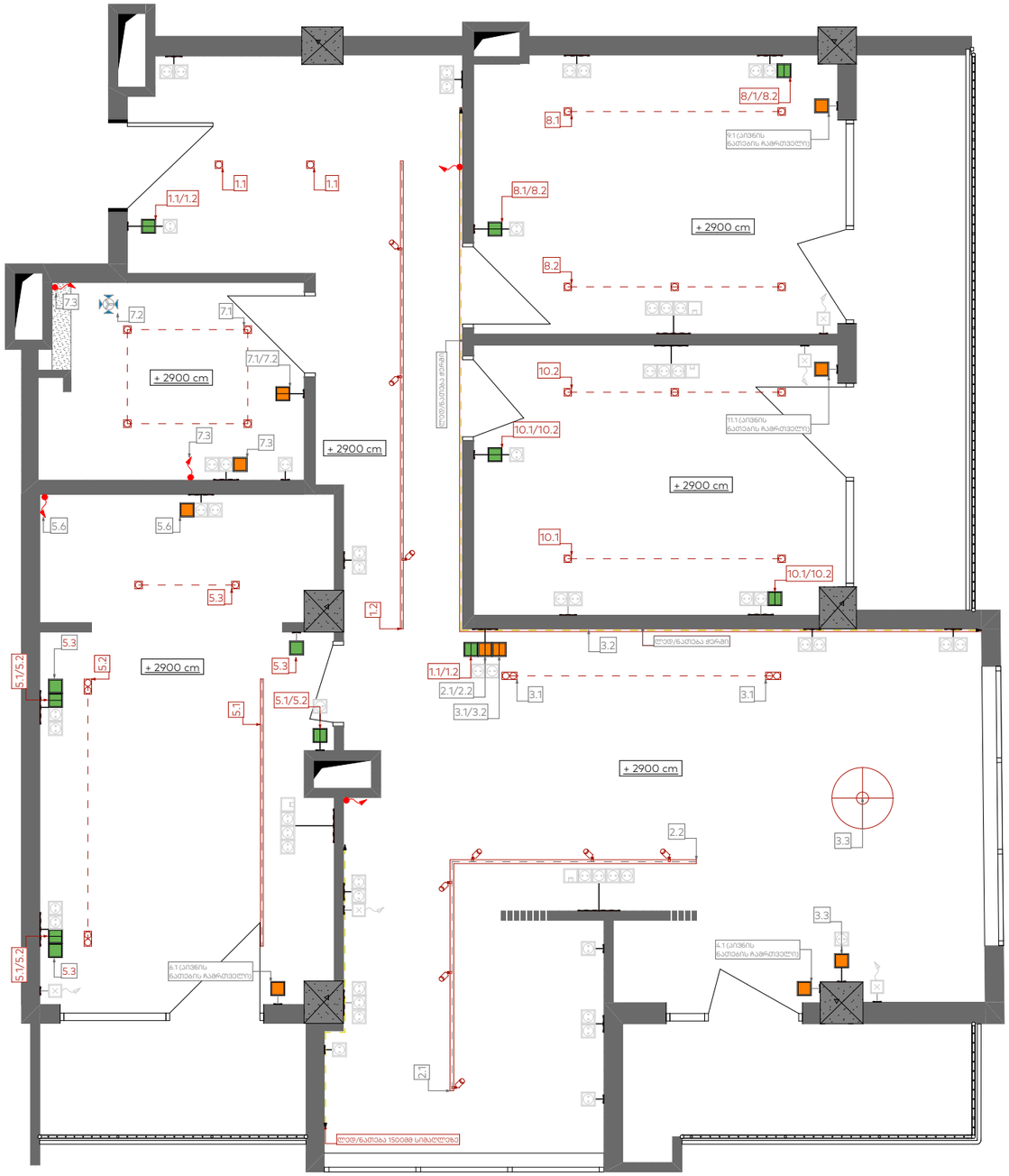

შენიშვნა:

1. მონტაჟის სიმაღლეები და განლაგება უნდა დაიცვას პროექტის მიხედვით, მითითებული ნიშნულების მიხედვით.
2. ელექტრო ხაზების მარშრუტები შეათანხმეთ სხვა კომუნიკაციებთან (წყალი, გათბობა, ვენტილაცია), რათა თავიდან იქნას აცილებული შეჯახება.
3. გაყვანილობისა და ელ. წერტილების მდებარეობა უნდა შეესაბამებოდეს ავეჯის და მოწყობილობების განლაგებას.
4. ყველა როზეტი, ჩამრთველი და განყოფილება უნდა იყოს მარტივად მისადგომი, ტექნიკური მომსახურებისთვის.
5. ყველა ჩამრთველი უნდა იყოს 900მმ სიმაღლეზე (გარდა საძინებლების ტუმბოებისა და აბაზანის სარკის ჩამრთველისა)

DG Design

info@dgdesign.ge
+995 544 044 055
www.dgdesign.ge

DG design

ერთ-ბინიანი საცხოვებელი სახლი

თამაზ ნადარეიშვილის #7

პროექტის აღწერა

დამკვეთი	
ზედამხედველი	დიმიტრი გაბოშვილი
დიზაინერი	

ელექტროობის მართვის გეგმა

ყველა დიზაინზე და ნახატზე საავტორო უფლება დარჩება დი-ჯი დიზაინის საკუთრებაში. აკრძალულია ამ დოკუმენტის შეცვლა ან არაავტორიზებული გამოყენება. ყველა ზომა არის მმ-ში, თუ სხვა არაფერია ნათქვამი. ყველა კონტრაქტორმა სამუშაოს დაწყებამდე უნდა გადაამოწმოს ყველა განზომილება ადგილზე, ნახაზზე ნაჩვენები ნამუშევართან შედარებით. ნებისმიერი შეცდომა ან გამოტოვება უნდა შეატყობინოთ დიზაინერს. თუ ეჭვი გაქვთ ჰკითხეთ დიზაინერს. ყველა სამუშაო უნდა განხორციელდეს მკაცრად, ეროვნული სამშენებლო რეგლამენტებისა და ადგილობრივი ხელისუფლების რეგლამენტების შესაბამისად.
COPYRIGHT OVER ALL DESIGNS AND DRAWINGS SHALL REMAIN THE PROPERTY OF DESIGNER SABA KHIDASHELI. ALTERATION OR UNAUTHORISED USED OF THIS DOCUMENT IS PROHIBITED. ALL MEASUREMENTS IN MM IF NOTHING ELSE IS STATED. ALL CONTRACTORS MUST VERIFY ALL DIMENSIONS ON SITE RELATIVE TO THE WORK SHOWN ON THE DRAWING BEFORE COMMENCING WORK. ANY ERRORS OR OMISSIONS ARE TO BE REPORTED BACK TO ARCHITECT. IF IN DOUBT ASK ARCHITECT. ALL WORK TO BE CARRIED OUT STRICTLY IN ACCORDANCE WITH NATIONAL BUILDING REGULATIONS AND LOCAL AUTHORITY REGULATIONS.

სტუდიო	გვერდი	გვერდები
DG design	12	37

3/23/2026

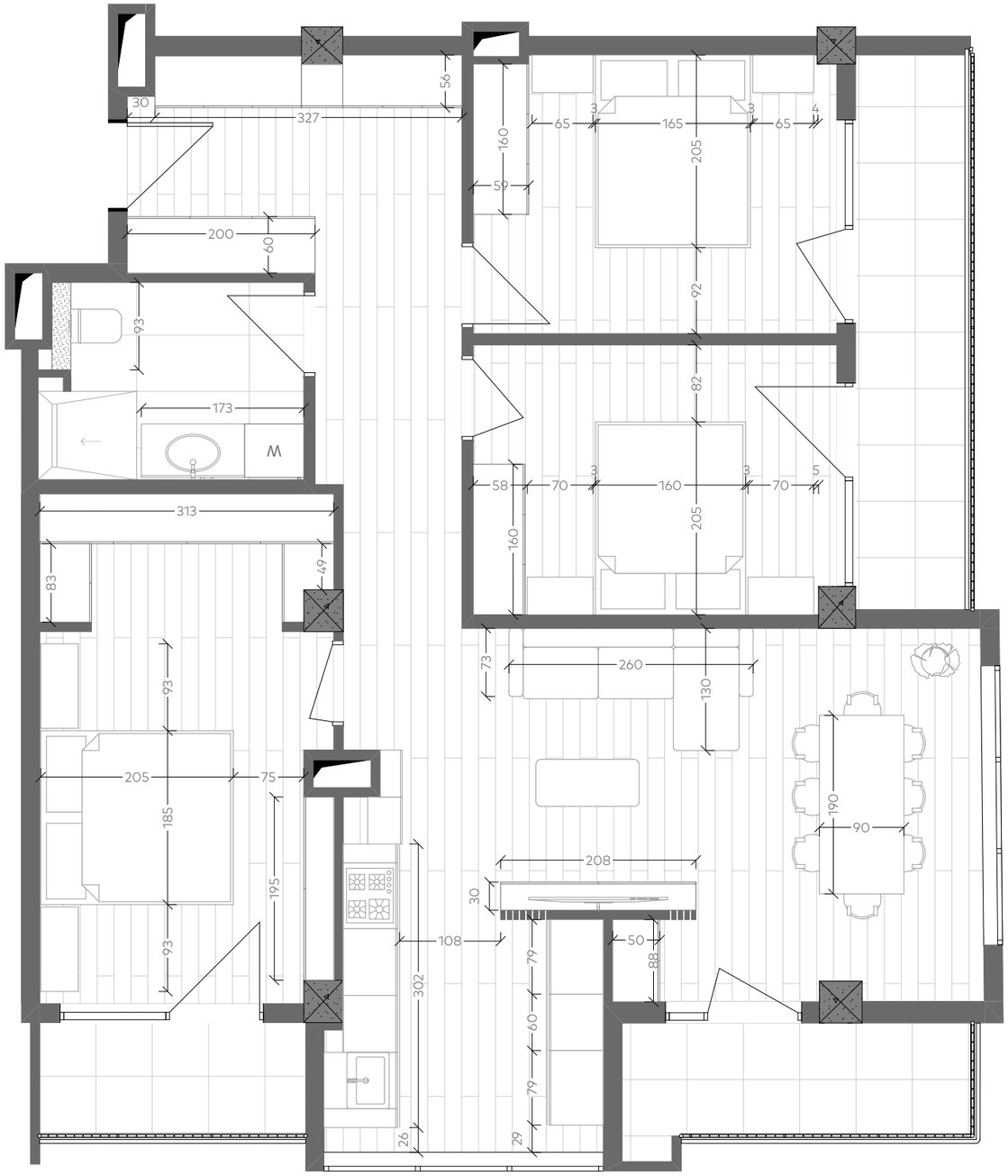

შენიშვნა:

1. ავეჯის განლაგება, ზომები და დაშორებები ერთმანეთთან უნდა შესრულდეს ზუსტად პროექტში მითითებული ნახაზის შესაბამისად.
2. მონტაჟისას უნდა შენარჩუნდეს გეგმაზე ნაჩვენები გეომეტრია, ღერძები და განლაგების ორმხრივი პარალელურობა..
3.ავეჯის ელემენტების პოზიციები (კარადები, მაგიდები, ტუმბოები და სხვ.) არ ექვემდებარება ცვლილებას დამატებითი შეთანხმების გარეშე.
4. თითოეული ავეჯის ელემენტის მონტაჟისას უნდა გათვალისწინდეს გარე კომუნიკაციები (ელექტრო, წყალი, გათბობა, ვენტილაცია) და მათი თავისუფალი ხელმისაწვდომობა.
5. ველა ფიქსირებული ელემენტი უნდა დამაგრდეს მწარმოებლის რეკომენდაციებისა და სამშენებლო ნორმების შესაბამისად.
6. ავეჯის შორის დაშორებები უნდა შესრულდეს ნახაზზე მითითებული ზომების ზუსტ დაცვით, რათა უზრუნველყოფილ იქნას გამოყენების კომფორტი და უსაფრთხოება.

DG Design

info@dgdesign.ge
+995 544 044 055
www.dgdesign.ge

DG design

ერთ-ბინიანი საცხოვებელი სახლი

თამაზ ნადარეიშვილის #7

პროექტის აღწერა

დამკვეთი	
ზედამხედველი	დიმიტრი გაბოშვილი
დიზაინერი	

ავეჯის განაწილების გეგმა

ყველა დიზაინზე და ნახატზე საავტორო უფლება დარჩება დი-ჯი დიზაინის საკუთრებაში. აკრძალულია ამ დოკუმენტის შეცვლა ან არაავტორიზებული გამოყენება. ყველა ზომა არის მმ-ში, თუ სხვა არაფერია ნათქვამი. ყველა კონტრაქტორმა სამუშაოს დაწყებამდე უნდა გადაამოწმოს ყველა განზომილება ადგილზე, ნახაზზე ნაჩვენები ნამუშევართან შედარებით. ნებისმიერი შეცდომა ან გამოტოვება უნდა შეატყობინოთ დიზაინერს. თუ ეჭვი გაქვთ ჰკითხეთ დიზაინერს. ყველა სამუშაო უნდა განხორციელდეს მკაცრად, ეროვნული სამშენებლო რეგლამენტებისა და ადგილობრივი ხელისუფლების რეგლამენტების შესაბამისად.
COPYRIGHT OVER ALL DESIGNS AND DRAWINGS SHALL REMAIN THE PROPERTY OF DESIGNER SABA KHIDASHELI. ALTERATION OR UNAUTHORISED USED OF THIS DOCUMENT IS PROHIBITED. ALL MEASUREMENTS IN MM IF NOTHING ELSE IS STATED. ALL CONTRACTORS MUST VERIFY ALL DIMENSIONS ON SITE RELATIVE TO THE WORK SHOWN ON THE DRAWING BEFORE COMMENCING WORK. ANY ERRORS OR OMISSIONS ARE TO BE REPORTED BACK TO ARCHITECT. IF IN DOUBT ASK ARCHITECT. ALL WORK TO BE CARRIED OUT STRICTLY IN ACCORDANCE WITH NATIONAL BUILDING REGULATIONS AND LOCAL AUTHORITY REGULATIONS.

სტუდიო	გვერდი	გვერდები
DG design	13	37

3/23/2026

შენიშვნა:
1. პროექტში მითითებული ყველა ზომა უნდა გადაამოწმდეს ადგილზე ავეჯის მონტაჟამდე.
ესსკიზური ზომებია არ ითვლება საბოლოოდ.
2. ავეჯის შეკვეთა დაუშვებელია მხოლოდ ზეპირი ზომების მიხედვით.
აუცილებელია ფაქტობრივი გაზომვების ერთობლივი გადამოწმება დამკვეთთან და მწარმოებელთან.
3. კედლების, იატაკისა და ჭერის გეომეტრიის შესაძლო ცდომილებების გამო საბოლოო ზომები შეიძლება განსხვავდებოდეს პროექტში აღნიშნულისგან.
4. ავეჯის ყველა დეტალი უნდა დამზადდეს მხოლოდ ადგილზე აღებული, დასრულებულ მდგომარეობაში გადამოწმებული ზომების საფუძველზე.
5. ინტერიორის ტიხრების, შპალერის, მოჭიმული იატაკის ან სხვა სამშენებლო სამუშაოების შეუსრულებლობა ან დასრულების შემდეგ ცვლილება შეიძლება აისახოს ავეჯის ფაქტობრივ ზომებზე. აქედან გამომდინარეობს, **ავეჯის ფაქტობრივი პროექტირება უნდა განხორციელდეს მხოლოდ სრული სამშენებლო მდგომარეობის დასრულების შემდგომ.**

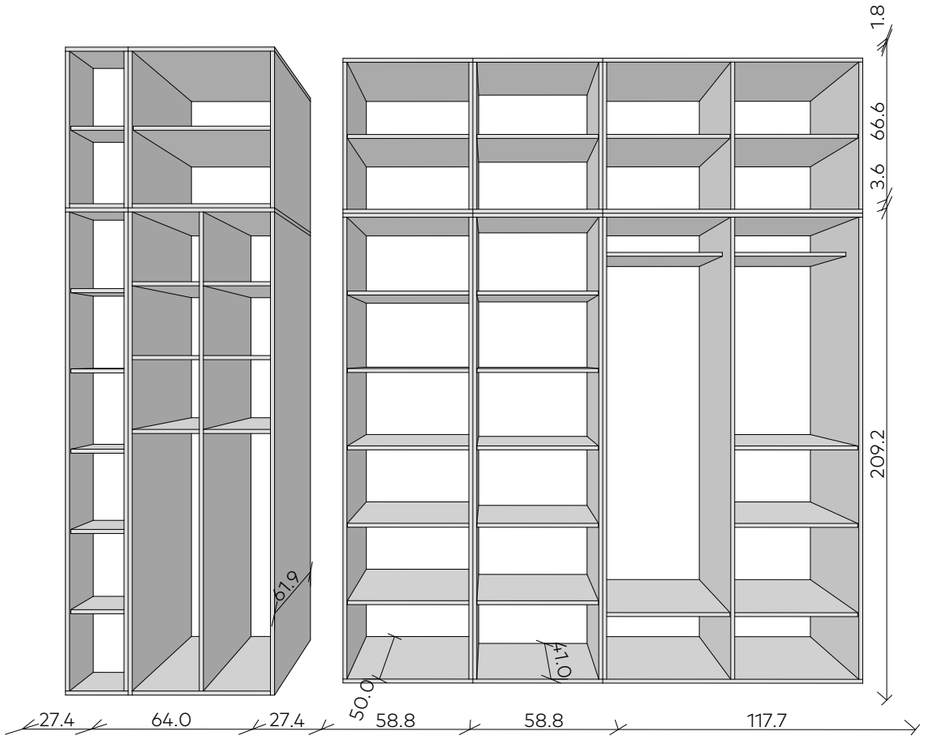

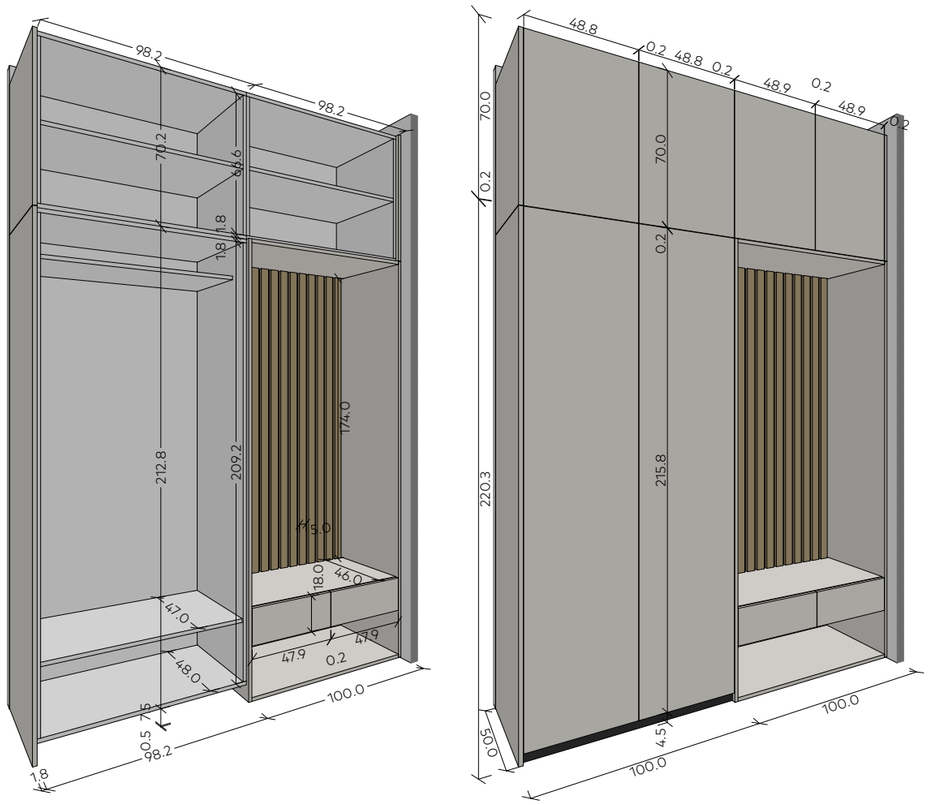

ტიპი	დასახელება	კომენტარი
	KronoSpan - White Perl PE 0101 Laminate	შიგთავსი
	KronoSpan - K006 PW Amber Urban Oak	ფასადი
	KronoSpan - 5981 BS CASHMERE	ფასადი

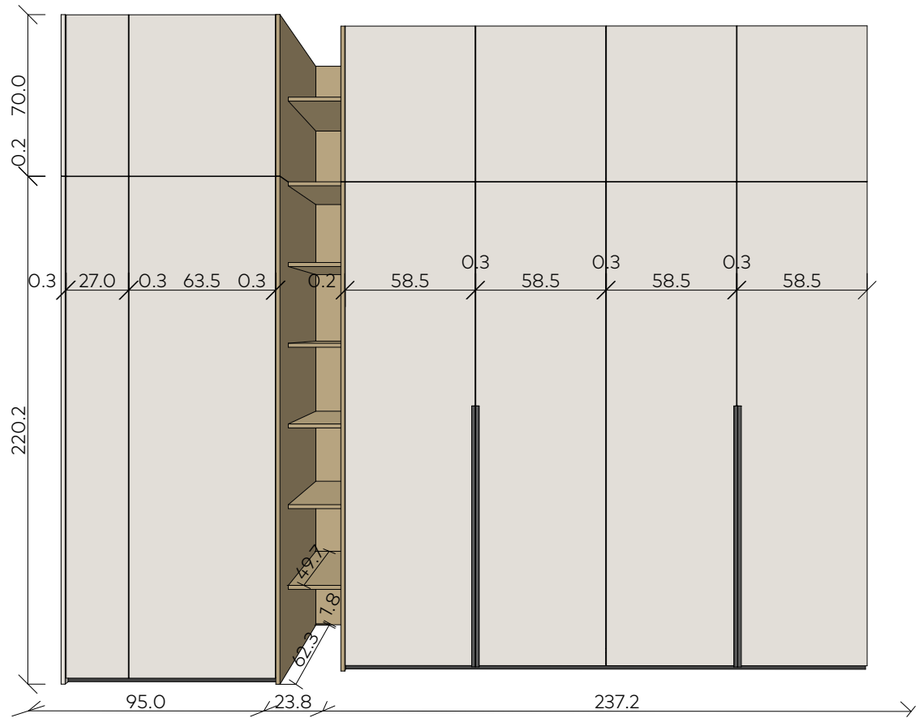

DG Design

info@dgdesign.ge
+995 544 044 055
www.dgdesign.ge

DG design

ერთ-ბინიანი საცხოვრებელი სახლი
თამაზ ნადარეიშვილის #7

პროექტის აღწერა

დამკვეთი	
ზედამხედველი	დიმიტრი გაბოშვილი
დიზაინერი	

შემოსასვლელის კარადა

ყველა დიზაინზე და ნახატზე საავტორო უფლება დარჩება დი-ჯი დიზაინის საკუთრებაში. აკრძალულია ამ დოკუმენტის შეცვლა ან არაავტორიზებული გამოყენება. ყველა ზომა არის მმ-ში, თუ სხვა არაფერია ნათქვამი. ყველა კონტრაქტორმა სამუშაოს დაწყებამდე უნდა გადაამოწმოს ყველა განზომილება ადგილზე, ნახაზზე ნაჩვენები ნამუშევართან შედარებით. ნებისმიერი შეცდომა ან გამოტოვება უნდა შეატყობინოთ დიზაინერს. თუ ეჭვი გაქვთ ჰკითხეთ დიზაინერს. ყველა სამუშაო უნდა განხორციელდეს მკაცრად, ეროვნული სამშენებლო რეგლამენტებისა და ადგილობრივი ხელისუფლების რეგლამენტების შესაბამისად.
COPYRIGHT OVER ALL DESIGNS AND DRAWINGS SHALL REMAIN THE PROPERTY OF DESIGNER SABA KHIDASHELI. ALTERATION OR UNAUTHORISED USED OF THIS DOCUMENT IS PROHIBITED. ALL MEASUREMENTS IN MM IF NOTHING ELSE IS STATED. ALL CONTRACTORS MUST VERIFY ALL DIMENSIONS ON SITE RELATIVE TO THE WORK SHOWN ON THE DRAWING BEFORE COMMENCING WORK. ANY ERRORS OR OMISSIONS ARE TO BE REPORTED BACK TO ARCHITECT. IF IN DOUBT ASK ARCHITECT. ALL WORK TO BE CARRIED OUT STRICTLY IN ACCORDANCE WITH NATIONAL BUILDING REGULATIONS AND LOCAL AUTHORITY REGULATIONS.

სტუდიო	გვერდი	გვერდები
DG design	14	37

3/23/2026

შენიშვნა:
1. პროექტში მითითებული ყველა ზომა უნდა გადაამოწმდეს ადგილზე ავეჯის მოწტაჟამდე.
ესსკიზური ზომებია არ ითვლება საბოლოოდ.
2. ავეჯის შეკვეთა დაუშვებელია მხოლოდ ზეპირი ზომების მიხედვით. აუცილებელია ფაქტობრივი გაზომვების ერთობლივი გადამოწმება დამკვეთთან და მწარმოებელთან.
3. კედლების, იატაკისა და ჭერის გეომეტრიის შესაძლო ცდომილებების გამო საბოლოო ზომები შეიძლება განსხვავდებოდეს პროექტში აღნიშნულისგან.
4. ავეჯის ყველა დეტალი უნდა დამზადდეს მხოლოდ ადგილზე აღებული, დასრულებულ მდგომარეობაში გადამოწმებული ზომების საფუძველზე.
5. ინტერიორის ტიხრების, შპალერის, მოჭიმული იატაკის ან სხვა სამშენებლო სამუშაოების შეუსრულებლობა ან დასრულების შემდეგ ცვლილება შეიძლება აისახოს ავეჯის ფაქტობრივ ზომებზე. აქედან გამომდინარეობს, **ავეჯის ფაქტობრივი პროექტირება უნდა განხორციელდეს მხოლოდ სრული სამშენებლო მდგომარეობის დასრულების შემდგომ.**

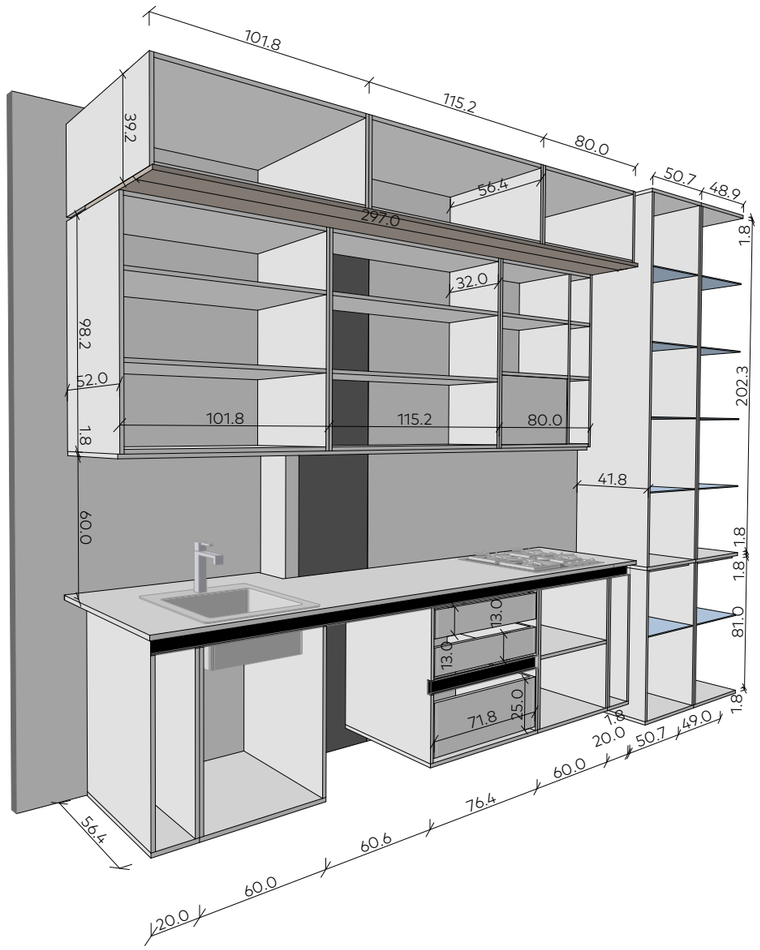

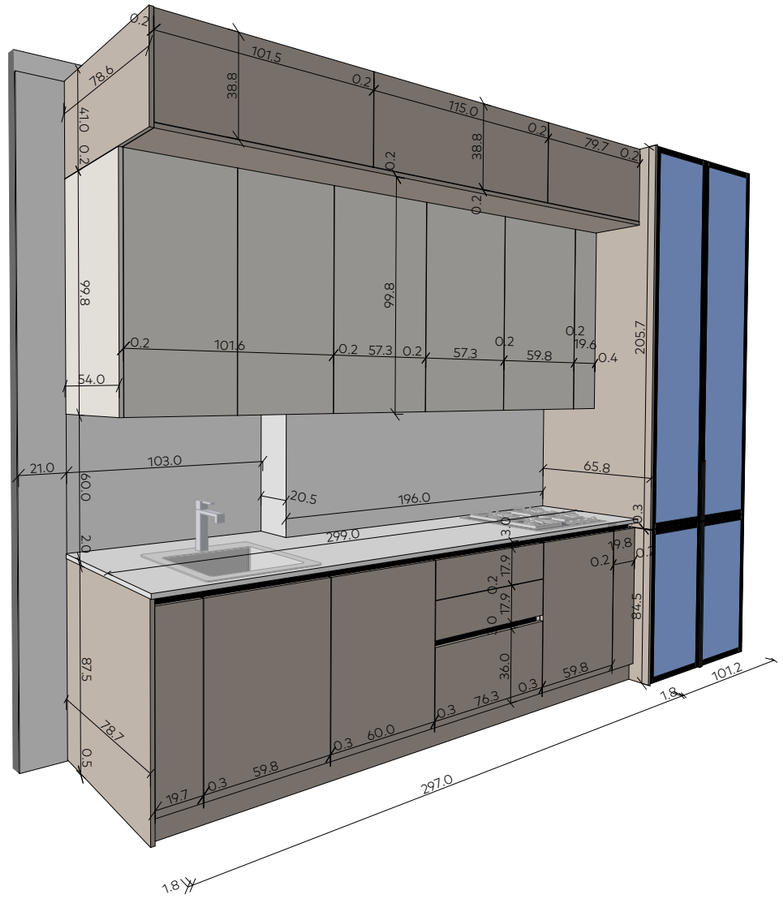

ტიპი	დასახელება	კომენტარი
	KronoSpan - White Perl PE 0101 Laminate	შიგთავსი
	KronoSpan - K096 SU CLAY GREY	ფასადი
	KronoSpan - 5981 BS CASHMERE	ფასადი

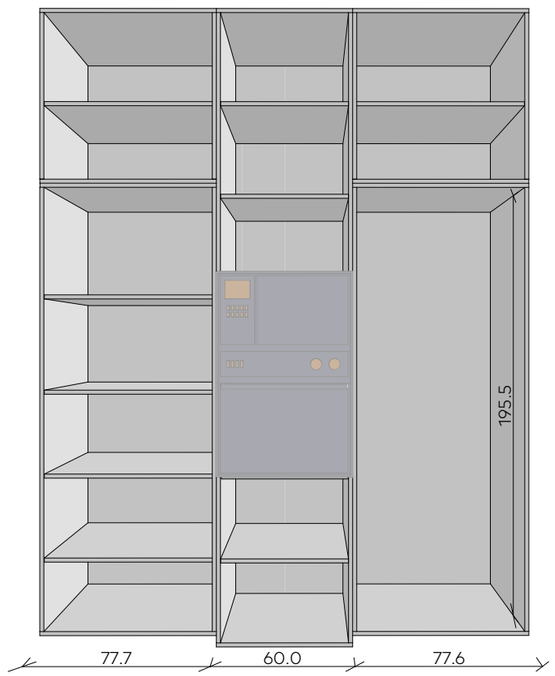

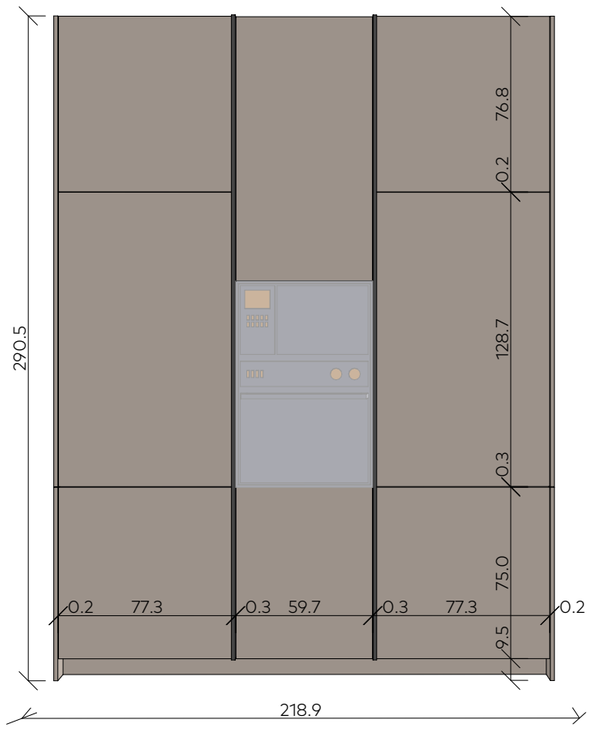

DG Design

info@dgdesign.ge
+995 544 044 055
www.dgdesign.ge

DG design

ერთ-ბინიანი საცხოვებელი სახლი

თამაზ ნადარეიშვილის #7

პროექტის აღწერა

დამკვეთი	
ზედამხედველი	დიმიტრი გაბოშვილი
დიზაინერი	

სამზარეულო

ყველა დიზაინზე და ნახატზე საავტორო უფლება დარჩება დი-ჯი დიზაინის საკუთრებაში. აკრძალულია ამ დოკუმენტის შეცვლა ან არაავტორიზებული გამოყენება. ყველა ზომა არის მმ-ში, თუ სხვა არაფერია ნათქვამი. ყველა კონტრაქტორმა სამუშაოს დაწყებამდე უნდა გადაამოწმოს ყველა განზომილება ადგილზე, ნახაზზე ნაჩვენები ნამუშევართან შედარებით. ნებისმიერი შეცდომა ან გამოტოვება უნდა შეატყობინოთ დიზაინერს. თუ ეჭვი გაქვთ ჰკითხეთ დიზაინერს. ყველა სამუშაო უნდა განხორციელდეს მკაცრად, ეროვნული სამშენებლო რეგლამენტებისა და ადგილობრივი ხელისუფლების რეგლამენტების შესაბამისად.
COPYRIGHT OVER ALL DESIGNS AND DRAWINGS SHALL REMAIN THE PROPERTY OF DESIGNER SABA KHIDASHELI. ALTERATION OR UNAUTHORISED USED OF THIS DOCUMENT IS PROHIBITED. ALL MEASUREMENTS IN MM IF NOTHING ELSE IS STATED. ALL CONTRACTORS MUST VERIFY ALL DIMENSIONS ON SITE RELATIVE TO THE WORK SHOWN ON THE DRAWING BEFORE COMMENCING WORK. ANY ERRORS OR OMISSIONS ARE TO BE REPORTED BACK TO ARCHITECT. IF IN DOUBT ASK ARCHITECT. ALL WORK TO BE CARRIED OUT STRICTLY IN ACCORDANCE WITH NATIONAL BUILDING REGULATIONS AND LOCAL AUTHORITY REGULATIONS.

სტუდიო	გვერდი	გვერდები
DG design	15	37

3/23/2026

შენიშვნა:

1. პროექტში მითითებული ყველა ზომა უნდა გადაამოწმდეს ადგილზე ავეჯის მონტაჟამდე.
ესსკიზური ზომებია არ ითვლება საბოლოოდ.
2. ავეჯის შეკვეთა დაუშვებელია მხოლოდ ზეპირი ზომების მიხედვით.
აუცილებელია ფაქტობრივი გაზომვების ერთობლივი გადამოწმება დამკვეთთან და მწარმოებელთან.
3. კედლების, იატაკისა და ჭერის გეომეტრიის შესაძლო ცდომილებების გამო საბოლოო ზომები შეიძლება განსხვავდებოდეს პროექტში აღნიშნულისგან.
4. ავეჯის ყველა დეტალი უნდა დამზადდეს მხოლოდ ადგილზე აღებული, დასრულებულ მდგომარეობაში გადამოწმებული ზომების საფუძველზე.
5. ინტერიორის ტიხრების, შპალერის, მოჭიმული იატაკის ან სხვა სამშენებლო სამუშაოების შეუსრულებლობა ან დასრულების შემდეგ ცვლილება შეიძლება აისახოს ავეჯის ფაქტობრივ ზომებზე. აქედან გამომდინარეობს, **ავეჯის ფაქტობრივი პროექტირება უნდა განხორციელდეს მხოლოდ სრული სამშენებლო მდგომარეობის დასრულების შემდგომ.**

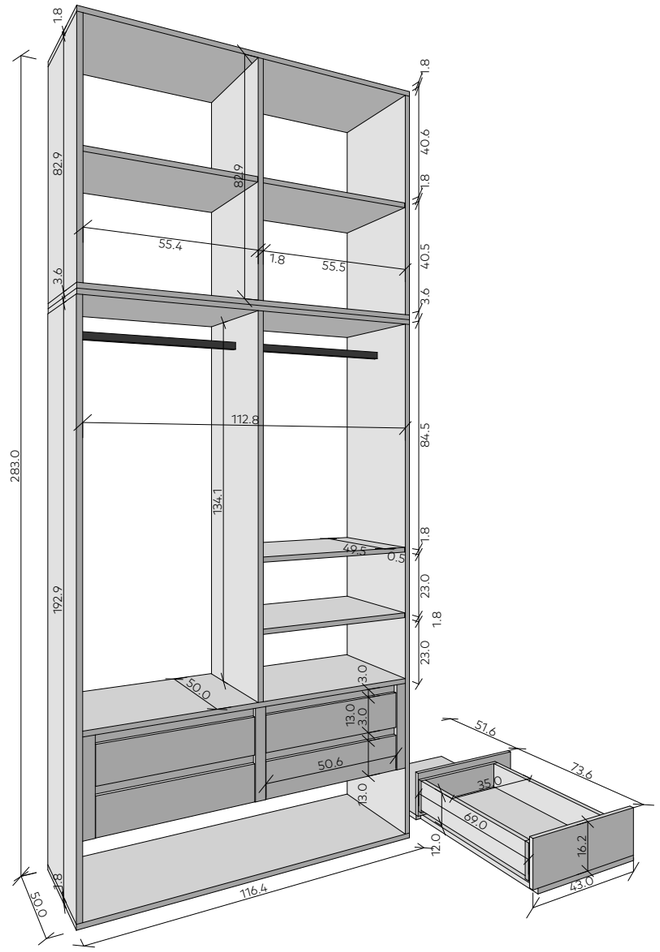

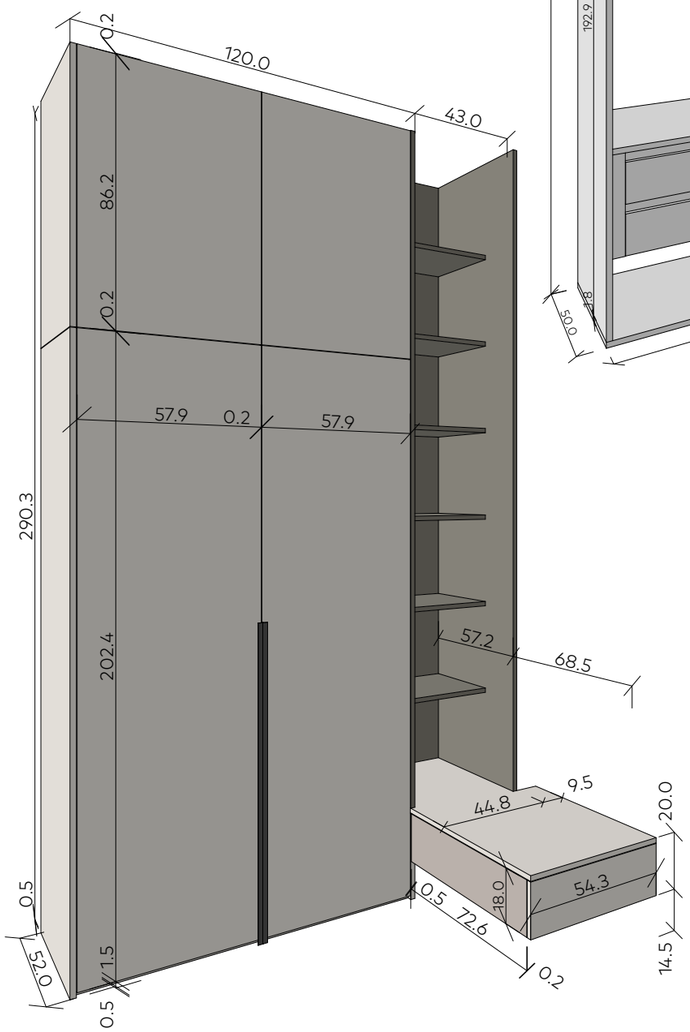

ტიპი	დასახელება	კომენტარი
	KronoSpan - White Perl PE 0101 Laminate	შიგთავსი
	KronoSpan - 0164 Anthracite	ფასადი
	KronoSpan - 5981 BS CASHMERE	ფასადი

DG Design

info@dgdesign.ge
+995 544 044 055
www.dgdesign.ge

DG design

ერთ-ბინიანი საცხოვებელი სახლი
თამაზ ნადარეიშვილის #7

პროექტის აღწერა

დამკვეთი	
ზედამხედველი	დიმიტრი გაბოშვილი
დიზაინერი	

საძინებელი N1-ის კარადა

ყველა დიზაინზე და ნახატზე საავტორო უფლება დარჩება დი-ჯი დიზაინის საკუთრებაში. აკრძალულია ამ დოკუმენტის შეცვლა ან არაავტორიზებული გამოყენება. ყველა ზომა არის მმ-ში, თუ სხვა არაფერია ნათქვამი. ყველა კონტრაქტორმა სამუშაოს დაწყებამდე უნდა გადაამოწმოს ყველა განზომილება ადგილზე, ნახაზზე ნაჩვენები ნამუშევართან შედარებით. ნებისმიერი შეცდომა ან გამოტოვება უნდა შეატყობინოთ დიზაინერს. თუ ეჭვი გაქვთ ჰკითხეთ დიზაინერს. ყველა სამუშაო უნდა განხორციელდეს მკაცრად, ეროვნული სამშენებლო რეგლამენტებისა და ადგილობრივი ხელისუფლების რეგლამენტების შესაბამისად.
COPYRIGHT OVER ALL DESIGNS AND DRAWINGS SHALL REMAIN THE PROPERTY OF DESIGNER SABA KHIDASHELI. ALTERATION OR UNAUTHORISED USED OF THIS DOCUMENT IS PROHIBITED. ALL MEASUREMENTS IN MM IF NOTHING ELSE IS STATED. ALL CONTRACTORS MUST VERIFY ALL DIMENSIONS ON SITE RELATIVE TO THE WORK SHOWN ON THE DRAWING BEFORE COMMENCING WORK. ANY ERRORS OR OMISSIONS ARE TO BE REPORTED BACK TO ARCHITECT. IF IN DOUBT ASK ARCHITECT. ALL WORK TO BE CARRIED OUT STRICTLY IN ACCORDANCE WITH NATIONAL BUILDING REGULATIONS AND LOCAL AUTHORITY REGULATIONS.

სტუდიო	გვერდი	გვერდები
DG design	16	37

3/23/2026

შენიშვნა:

1. პროექტში მითითებული ყველა ზომა უნდა გადაამოწმდეს ადგილზე ავეჯის მონტაჟამდე.
ესსკიზური ზომებია არ ითვლება საბოლოოდ.
2. ავეჯის შეკვეთა დაუშვებელია მხოლოდ ზეპირი ზომების მიხედვით.
აუცილებელია ფაქტობრივი გაზომვების ერთობლივი გადამოწმება დამკვეთთან და მწარმოებელთან.
3. კედლების, იატაკისა და ჭერის გეომეტრიის შესაძლო ცდომილებების გამო საბოლოო ზომები შეიძლება განსხვავდებოდეს პროექტში აღნიშნულისგან.
4. ავეჯის ყველა დეტალი უნდა დამზადდეს მხოლოდ ადგილზე აღებული, დასრულებულ მდგომარეობაში გადამოწმებული ზომების საფუძველზე.
5. ინტერიორის ტიხრების, შპალერის, მოჭიმული იატაკის ან სხვა სამშენებლო სამუშაოების შეუსრულებლობა ან დასრულების შემდეგ ცვლილება შეიძლება აისახოს ავეჯის ფაქტობრივ ზომებზე.
აქედან გამომდინარეობს, **ავეჯის ფაქტობრივი პროექტირება უნდა განხორციელდეს მხოლოდ სრული სამშენებლო მდგომარეობის დასრულების შემდგომ.**

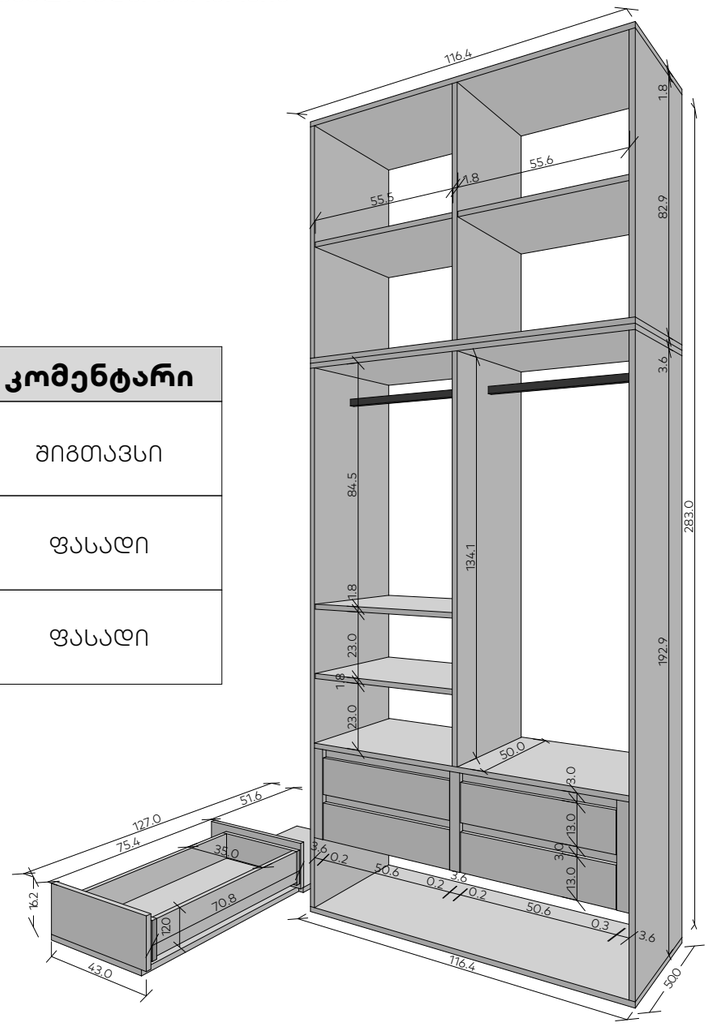

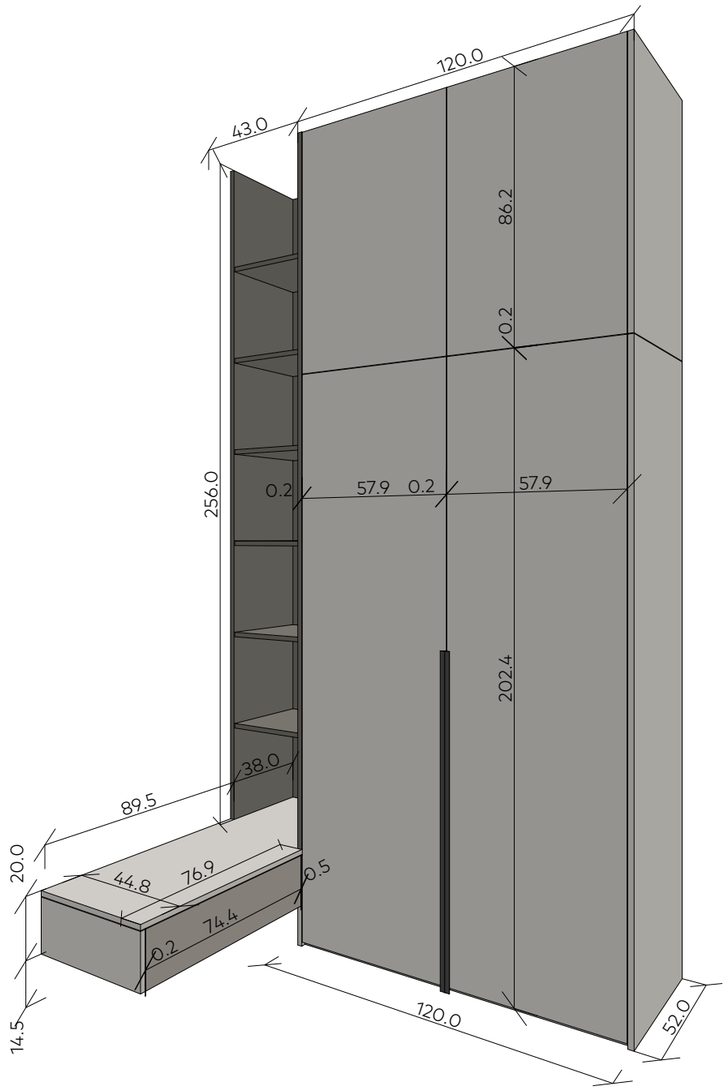

ტიპი	დასახელება	კომენტარი
	KronoSpan - White Perl PE 0101 Laminate	შიგთავსი
	KronoSpan - 0164 Anthracite	ფასადი
	KronoSpan - 5981 BS CASHMERE	ფასადი

DG Design

info@dgdesign.ge
+995 544 044 055
www.dgdesign.ge

DG design

ერთ-ბინიანი საცხოვებელი სახლი
თამაზ ნადარეიშვილის #7

პროექტის აღწერა

დამკვეთი	
ზედამხედველი	დიმიტრი გაბოშვილი
დიზაინერი	

საძინებელი N2-ის კარადა

ყველა დიზაინზე და ნახატზე საავტორო უფლება დარჩება დი-ჯი დიზაინის საკუთრებაში. აკრძალულია ამ დოკუმენტის შეცვლა ან არაავტორიზებული გამოყენება. ყველა ზომა არის მმ-ში, თუ სხვა არაფერია ნათქვამი. ყველა კონტრაქტორმა სამუშაოს დაწყებამდე უნდა გადაამოწმოს ყველა განზომილება ადგილზე, ნახაზზე ნაჩვენები ნამუშევართან შედარებით. ნებისმიერი შეცდომა ან გამოტოვება უნდა შეატყობინოთ დიზაინერს. თუ ეჭვი გაქვთ ჰკითხეთ დიზაინერს. ყველა სამუშაო უნდა განხორციელდეს მკაცრად, ეროვნული სამშენებლო რეგლამენტებისა და ადგილობრივი ხელისუფლების რეგლამენტების შესაბამისად.
COPYRIGHT OVER ALL DESIGNS AND DRAWINGS SHALL REMAIN THE PROPERTY OF DESIGNER SABA KHIDASHELI. ALTERATION OR UNAUTHORISED USED OF THIS DOCUMENT IS PROHIBITED. ALL MEASUREMENTS IN MM IF NOTHING ELSE IS STATED. ALL CONTRACTORS MUST VERIFY ALL DIMENSIONS ON SITE RELATIVE TO THE WORK SHOWN ON THE DRAWING BEFORE COMMENCING WORK. ANY ERRORS OR OMISSIONS ARE TO BE REPORTED BACK TO ARCHITECT. IF IN DOUBT ASK ARCHITECT. ALL WORK TO BE CARRIED OUT STRICTLY IN ACCORDANCE WITH NATIONAL BUILDING REGULATIONS AND LOCAL AUTHORITY REGULATIONS.

სტუდიო	გვერდი	გვერდები
DG design	17	37

3/23/2026

შენიშვნა:

1. პროექტში მითითებული ყველა ზომა უნდა გადაამოწმდეს ადგილზე ავეჯის მონტაჟამდე.

ესსკიზური ზომებია არ ითვლება საბოლოოდ.

2. ავეჯის შეკვეთა დაუშვებელია მხოლოდ ზეპირი ზომების მიხედვით. აუცილებელია ფაქტობრივი გაზომვების ერთობლივი გადამოწმება დამკვეთთან და მწარმოებელთან.
3. კედლების, იატაკისა და ჭერის გეომეტრიის შესაძლო ცდომილებების გამო საბოლოო ზომები შეიძლება განსხვავდებოდეს პროექტში აღნიშნულისგან.
4. ავეჯის ყველა დეტალი უნდა დამზადდეს მხოლოდ ადგილზე აღებული, დასრულებულ მდგომარეობაში გადამოწმებული ზომების საფუძველზე.
5. ინტერიორის ტიხრების, შპალერის, მოჭიმული იატაკის ან სხვა სამშენებლო სამუშაოების შეუსრულებლობა ან დასრულების შემდეგ ცვლილება შეიძლება აისახოს ავეჯის ფაქტობრივ ზომებზე. აქედან გამომდინარეობს, **ავეჯის ფაქტობრივი პროექტირება უნდა განხორციელდეს მხოლოდ სრული სამშენებლო მდგომარეობის დასრულების შემდგომ.**

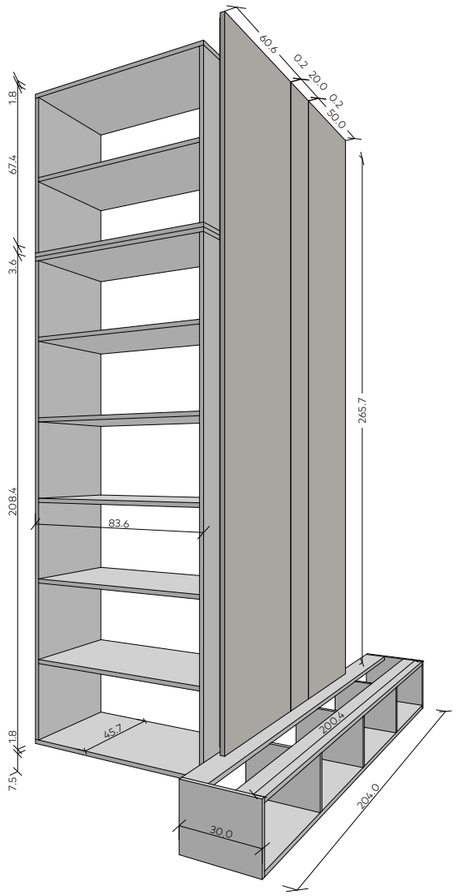

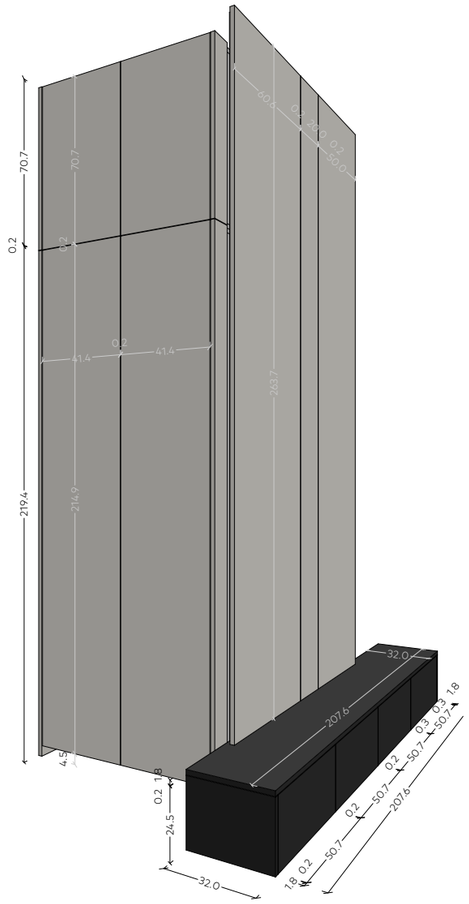

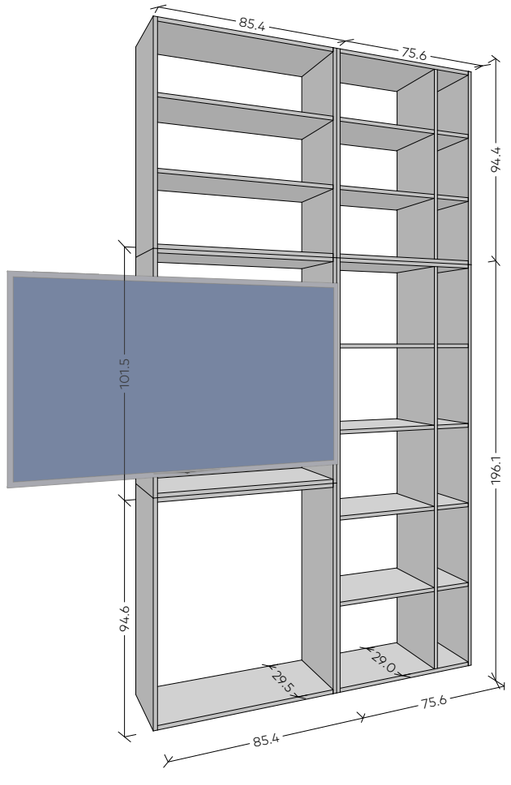

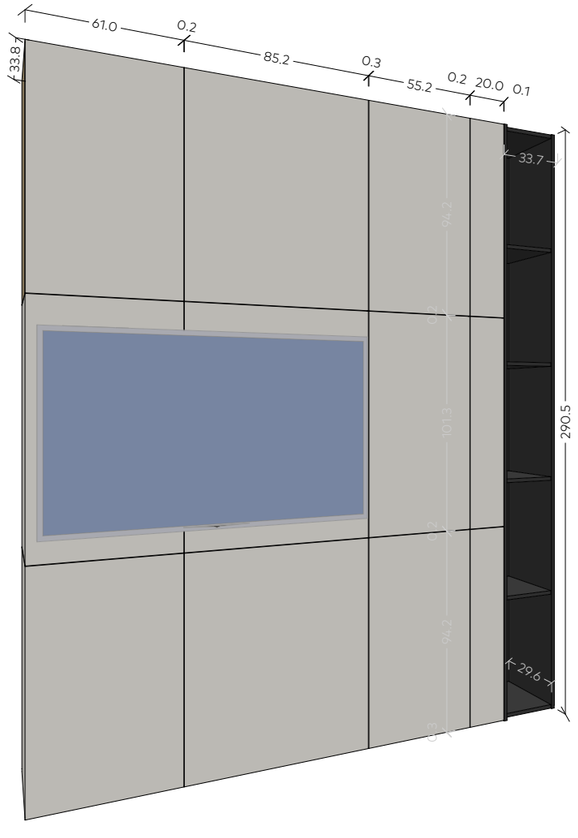

ტიპი	დასახელება	კომენტარი
	KronoSpan - White Perl PE 0101 Laminate	შიგთავსი
	KronoSpan - 0164 Anthracite	ფასადი
	KronoSpan - 5981 BS CASHMERE	ფასადი

DG Design

info@dgdesign.ge
+995 544 044 055
www.dgdesign.ge

DG design

ერთ-ბინიანი საცხოვებელი სახლი
თამაზ ნადარეიშვილის #7

პროექტის აღწერა

დამკვეთი	
ზედამხედველი	დიმიტრი გაბოშვილი
დიზაინერი	

მთავარი საძინებლის და მისაღების TV-ზონა

ყველა დიზაინზე და ნახატზე საავტორო უფლება დარჩება დი-ჯი დიზაინის საკუთრებაში. აკრძალულია ამ დოკუმენტის შეცვლა ან არაავტორიზებული გამოყენება. ყველა ზომა არის მმ-ში, თუ სხვა არაფერია ნათქვამი. ყველა კონტრაქტორმა სამუშაოს დაწყებამდე უნდა გადაამოწმოს ყველა განზომილება ადგილზე, ნახაზზე ნაჩვენები ნამუშევართან შედარებით. ნებისმიერი შეცდომა ან გამოტოვება უნდა შეატყობინოთ დიზაინერს. თუ ეჭვი გაქვთ ჰკითხეთ დიზაინერს. ყველა სამუშაო უნდა განხორციელდეს მკაცრად, ეროვნული სამშენებლო რეგლამენტებისა და ადგილობრივი ხელისუფლების რეგლამენტების შესაბამისად.
COPYRIGHT OVER ALL DESIGNS AND DRAWINGS SHALL REMAIN THE PROPERTY OF DESIGNER SABA KHIDASHELI. ALTERATION OR UNAUTHORISED USED OF THIS DOCUMENT IS PROHIBITED. ALL MEASUREMENTS IN MM IF NOTHING ELSE IS STATED. ALL CONTRACTORS MUST VERIFY ALL DIMENSIONS ON SITE RELATIVE TO THE WORK SHOWN ON THE DRAWING BEFORE COMMENCING WORK. ANY ERRORS OR OMISSIONS ARE TO BE REPORTED BACK TO ARCHITECT. IF IN DOUBT ASK ARCHITECT. ALL WORK TO BE CARRIED OUT STRICTLY IN ACCORDANCE WITH NATIONAL BUILDING REGULATIONS AND LOCAL AUTHORITY REGULATIONS.

სტუდიო	გვერდი	გვერდები
DG design	18	37

3/23/2026

შენიშვნა:

1. პროექტში მითითებული ყველა ზომა უნდა გადაამოწმდეს ადგილზე ავეჯის მონტაჟამდე.
ესსკიზური ზომებია არ ითვლება საბოლოოდ.
2. ავეჯის შეკვეთა დაუშვებელია მხოლოდ ზეპირი ზომების მიხედვით.
აუცილებელია ფაქტობრივი გაზომვების ერთობლივი გადამოწმება დამკვეთთან და მწარმოებელთან.
3. კედლების, იატაკისა და ჭერის გეომეტრიის შესაძლო ცდომილებების გამო საბოლოო ზომები შეიძლება განსხვავდებოდეს პროექტში აღნიშნულისგან.
4. ავეჯის ყველა დეტალი უნდა დამზადდეს მხოლოდ ადგილზე აღებული, დასრულებულ მდგომარეობაში გადამოწმებული ზომების საფუძველზე.
5. ინტერიორის ტიხრების, შპალერის, მოჭიმული იატაკის ან სხვა სამშენებლო სამუშაოების შეუსრულებლობა ან დასრულების შემდეგ ცვლილება შეიძლება აისახოს ავეჯის ფაქტობრივ ზომებზე. აქედან გამომდინარეობს, **ავეჯის ფაქტობრივი პროექტირება უნდა განხორციელდეს მხოლოდ სრული სამშენებლო მდგომარეობის დასრულების შემდგომ.**

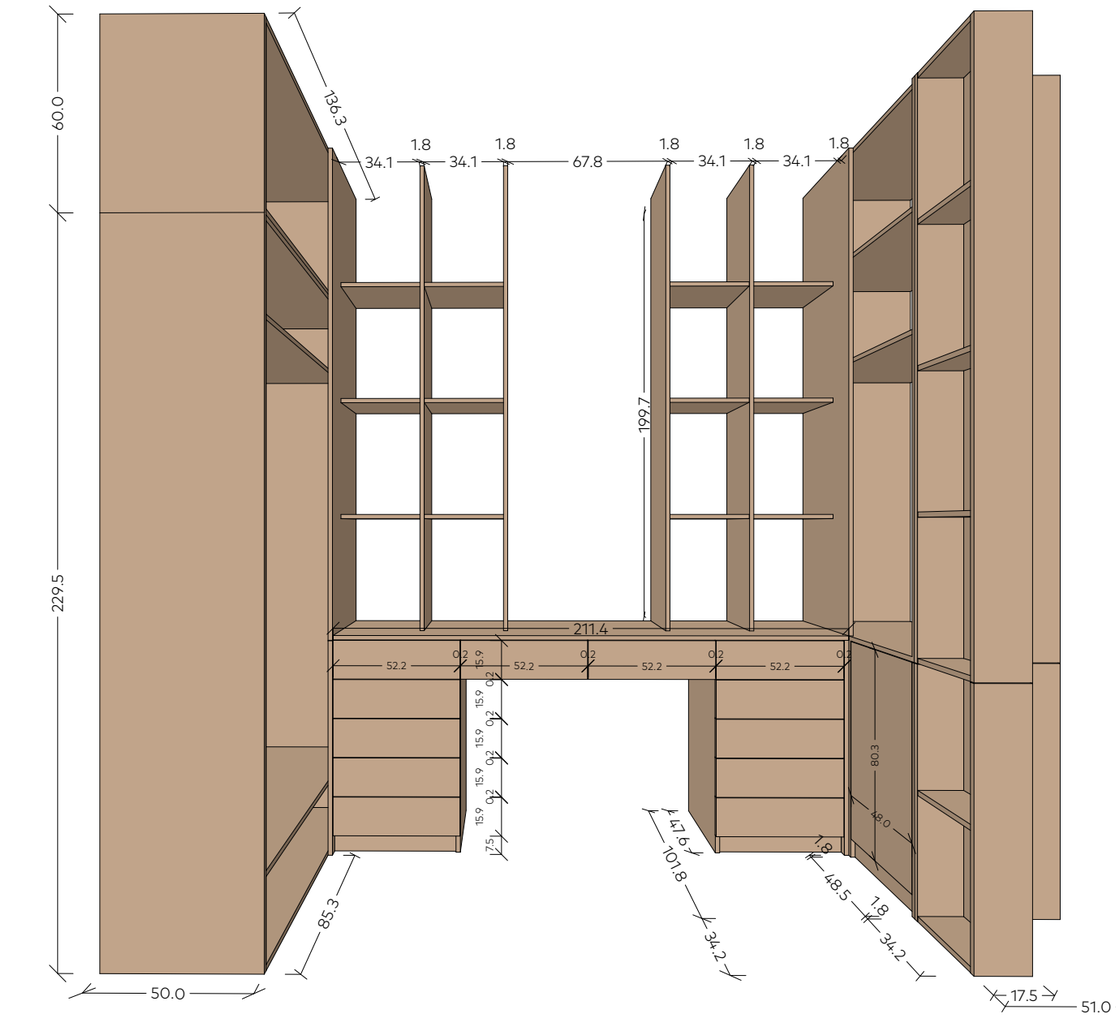

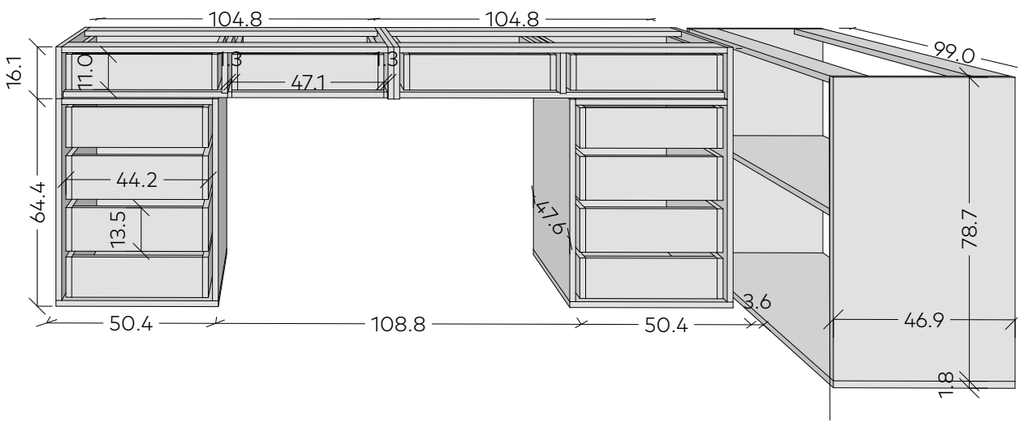

ტიპი	დასახელება	კომენტარი
	KronoSpan - White Perl PE 0101 Laminate	შიგთავსი
	KronoSpan - K076 PW Sand Expressive Oak	ფასადი
	KronoSpan - 5981 BS CASHMERE	ფასადი

DG Design

info@dgdesign.ge
+995 544 044 055
www.dgdesign.ge

DG design

ერთ-ბინიანი საცხოვრებელი სახლი
თამაზ ნადარეიშვილის #7

პროექტის აღწერა

დამკვეთი	
ზედამხედველი	დიმიტრი გაბოშვილი
დიზაინერი	

მთავარი საძინებლის საგარდერობო

ყველა დიზაინზე და ნახატზე საავტორო უფლება დარჩება დი-ჯი დიზაინის საკუთრებაში. აკრძალულია ამ დოკუმენტის შეცვლა ან არაავტორიზებული გამოყენება. ყველა ზომა არის მმ-ში, თუ სხვა არაფერია ნათქვამი. ყველა კონტრაქტორმა სამუშაოს დაწყებამდე უნდა გადაამოწმოს ყველა განზომილება ადგილზე, ნახაზზე ნაჩვენები ნამუშევართან შედარებით. ნებისმიერი შეცდომა ან გამოტოვება უნდა შეატყობინოთ დიზაინერს. თუ ეჭვი გაქვთ ჰკითხეთ დიზაინერს. ყველა სამუშაო უნდა განხორციელდეს მკაცრად, ეროვნული სამშენებლო რეგლამენტებისა და ადგილობრივი ხელისუფლების რეგლამენტების შესაბამისად.
COPYRIGHT OVER ALL DESIGNS AND DRAWINGS SHALL REMAIN THE PROPERTY OF DESIGNER SABA KHIDASHELI. ALTERATION OR UNAUTHORISED USED OF THIS DOCUMENT IS PROHIBITED. ALL MEASUREMENTS IN MM IF NOTHING ELSE IS STATED. ALL CONTRACTORS MUST VERIFY ALL DIMENSIONS ON SITE RELATIVE TO THE WORK SHOWN ON THE DRAWING BEFORE COMMENCING WORK. ANY ERRORS OR OMISSIONS ARE TO BE REPORTED BACK TO ARCHITECT. IF IN DOUBT ASK ARCHITECT. ALL WORK TO BE CARRIED OUT STRICTLY IN ACCORDANCE WITH NATIONAL BUILDING REGULATIONS AND LOCAL AUTHORITY REGULATIONS.

სტუდიო	გვერდი	გვერდები
DG design	19	37

3/23/2026

შენიშვნა:

1. პროექტში მითითებული ყველა ზომა უნდა გადაამოწმდეს ადგილზე ავეჯის მონტაჟამდე.
ესსკიზური ზომებია არ ითვლება საბოლოოდ.
2. ავეჯის შეკვეთა დაუშვებელია მხოლოდ ზეპირი ზომების მიხედვით.
აუცილებელია ფაქტობრივი გაზომვების ერთობლივი გადამოწმება დამკვეთთან და მწარმოებელთან.
3. კედლების, იატაკისა და ჭერის გეომეტრიის შესაძლო ცდომილებების გამო საბოლოო ზომები შეიძლება განსხვავდებოდეს პროექტში აღნიშნულისგან.
4. ავეჯის ყველა დეტალი უნდა დამზადდეს მხოლოდ ადგილზე აღებული, დასრულებულ მდგომარეობაში გადამოწმებული ზომების საფუძველზე.
5. ინტერიორის ტიხრების, შპალერის, მოჭიმული იატაკის ან სხვა სამშენებლო სამუშაოების შეუსრულებლობა ან დასრულების შემდეგ ცვლილება შეიძლება აისახოს ავეჯის ფაქტობრივ ზომებზე. აქედან გამომდინარეობს, **ავეჯის ფაქტობრივი პროექტირება უნდა განხორციელდეს მხოლოდ სრული სამშენებლო მდგომარეობის დასრულების შემდგომ.**

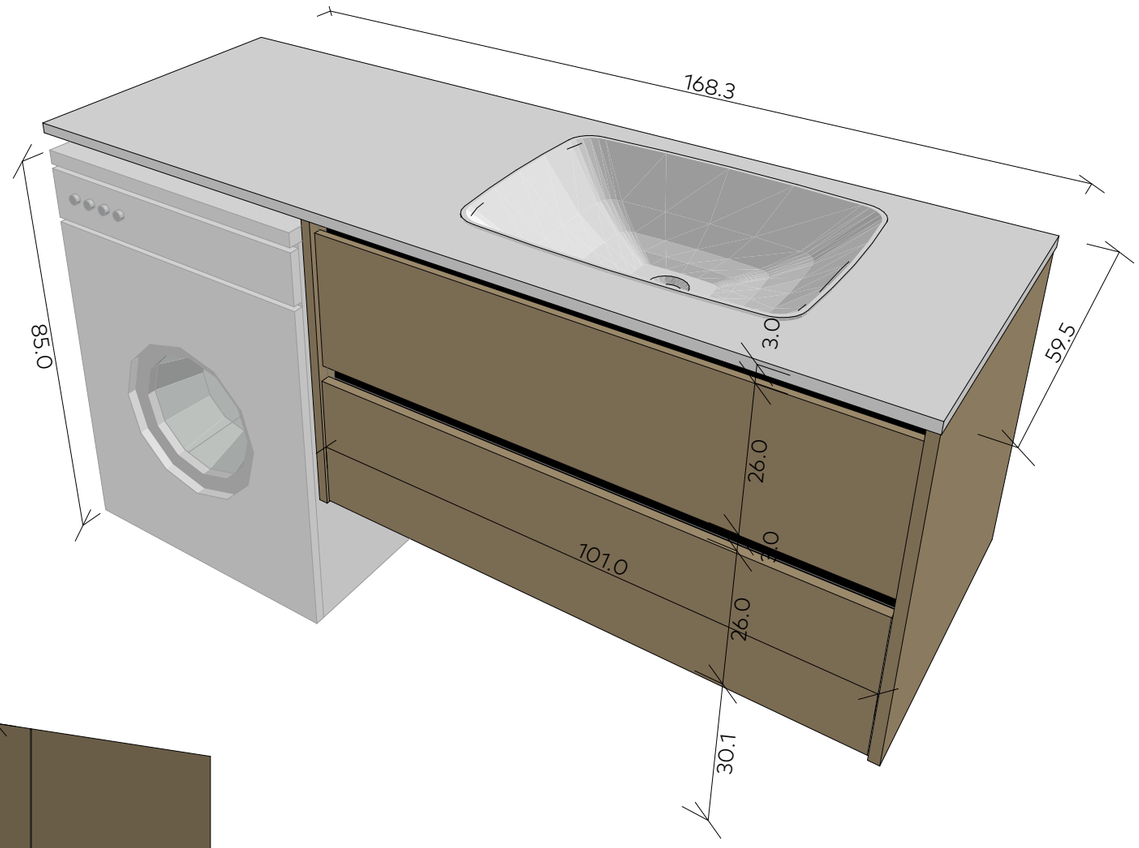

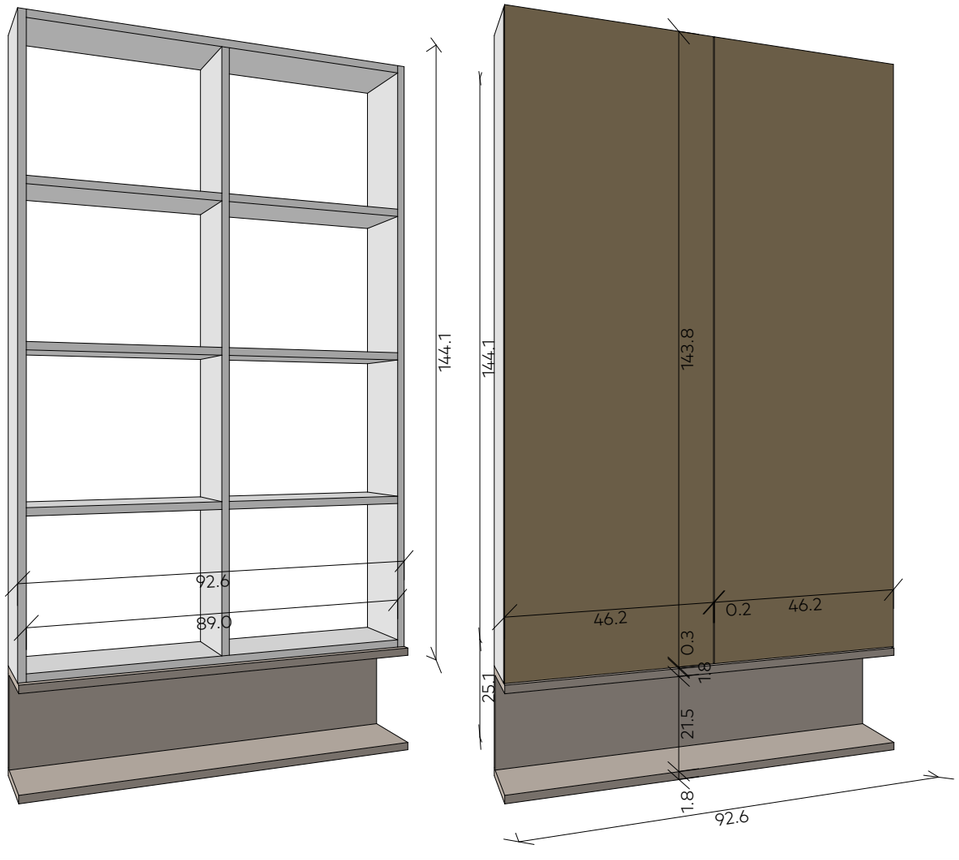

ტიპი	დასახელება	კომენტარი
	KronoSpan - White Perl PE 0101 Laminate	შიგთავსი
	KronoSpan - K007 PW Coffee Urban Oak	ფასადი
	KronoSpan - K096 SU CLAY GREY	ფასადი

DG Design

info@dgdesign.ge
+995 544 044 055
www.dgdesign.ge

DG design

ერთ-ბინიანი საცხოვებელი სახლი
თამაზ ნადარეიშვილის #7

პროექტის აღწერა

დამკვეთი	
ზედამხედველი	დიმიტრი გაბოშვილი
დიზაინერი	

აბაზანა

ყველა დიზაინზე და ნახატზე საავტორო უფლება დარჩება დი-ჯი დიზაინის საკუთრებაში. აკრძალულია ამ დოკუმენტის შეცვლა ან არაავტორიზებული გამოყენება. ყველა ზომა არის მმ-ში, თუ სხვა არაფერია ნათქვამი. ყველა კონტრაქტორმა სამუშაოს დაწყებამდე უნდა გადაამოწმოს ყველა განზომილება ადგილზე, ნახაზზე ნაჩვენები ნამუშევართან შედარებით. ნებისმიერი შეცდომა ან გამოტოვება უნდა შეატყობინოთ დიზაინერს. თუ ეჭვი გაქვთ ჰკითხეთ დიზაინერს. ყველა სამუშაო უნდა განხორციელდეს მკაცრად, ეროვნული სამშენებლო რეგლამენტებისა და ადგილობრივი ხელისუფლების რეგლამენტების შესაბამისად.
COPYRIGHT OVER ALL DESIGNS AND DRAWINGS SHALL REMAIN THE PROPERTY OF DESIGNER SABA KHIDASHELI. ALTERATION OR UNAUTHORISED USED OF THIS DOCUMENT IS PROHIBITED. ALL MEASUREMENTS IN MM IF NOTHING ELSE IS STATED. ALL CONTRACTORS MUST VERIFY ALL DIMENSIONS ON SITE RELATIVE TO THE WORK SHOWN ON THE DRAWING BEFORE COMMENCING WORK. ANY ERRORS OR OMISSIONS ARE TO BE REPORTED BACK TO ARCHITECT. IF IN DOUBT ASK ARCHITECT. ALL WORK TO BE CARRIED OUT STRICTLY IN ACCORDANCE WITH NATIONAL BUILDING REGULATIONS AND LOCAL AUTHORITY REGULATIONS.

სტუდიო	გვერდი	გვერდები
DG design	20	37

3/23/2026





DG Design

info@dgdesign.ge
+995 544 044 055
www.dgdesign.ge

DG design

ერთ-ბინიანი საცხოვებელი სახლი

თამაზ ნადარეიშვილის #7

პროექტის აღწერა

დამკვეთი	
ზედამხედველი	დიმიტრი გაბოშვილი
დიზაინერი	

ვიზუალიზაცია

ყველა დიზაინზე და ნახატზე საავტორო უფლება დარჩება დი-ჯი დიზაინის საკუთრებაში. აკრძალულია ამ დოკუმენტის შეცვლა ან არაავტორიზებული გამოყენება. ყველა ზომა არის მმ-ში, თუ სხვა არაფერია ნათქვამი. ყველა კონტრაქტორმა სამუშაოს დაწყებამდე უნდა გადაამოწმოს ყველა განზომილება ადგილზე, ნახაზზე ნარვენები ნამუშევართან შედარებით. ნებისმიერი შეცდომა ან გამოტოვება უნდა შეატყობინოთ დიზაინერს. თუ ეჭვი გაქვთ ჰკითხეთ დიზაინერს. ყველა სამუშაო უნდა განხორციელდეს მკაცრად, ეროვნული სამშენებლო რეგლამენტებისა და ადგილობრივი ხელისუფლების რეგლამენტების შესაბამისად.
COPYRIGHT OVER ALL DESIGNS AND DRAWINGS SHALL REMAIN THE PROPERTY OF DESIGNER SABA KHIDASHELI. ALTERATION OR UNAUTHORISED USED OF THIS DOCUMENT IS PROHIBITED. ALL MEASUREMENTS IN MM IF NOTHING ELSE IS STATED. ALL CONTRACTORS MUST VERIFY ALL DIMENSIONS ON SITE RELATIVE TO THE WORK SHOWN ON THE DRAWING BEFORE COMMENCING WORK. ANY ERRORS OR OMISSIONS ARE TO BE REPORTED BACK TO ARCHITECT. IF IN DOUBT ASK ARCHITECT. ALL WORK TO BE CARRIED OUT STRICTLY IN ACCORDANCE WITH NATIONAL BUILDING REGULATIONS AND LOCAL AUTHORITY REGULATIONS.

სტუდიო	გვერდი	გვერდები
DG design	21	37

3/23/2026





DG Design

info@dgdesign.ge
+995 544 044 055
www.dgdesign.ge

DG design

ერთ-ბინიანი საცხოვებელი სახლი

თამაზ ნადარეიშვილის #7

პროექტის აღწერა

დამკვეთი	
ზედამხედველი	დიმიტრი გაბოშვილი
დიზაინერი	

ვიზუალიზაცია

ყველა დიზაინზე და ნახატზე საავტორო უფლება დარჩება დი-ჯი დიზაინის საკუთრებაში. აკრძალულია ამ დოკუმენტის შეცვლა ან არაავტორიზებული გამოყენება. ყველა ზომა არის მმ-ში, თუ სხვა არაფერია ნათქვამი. ყველა კონტრაქტორმა სამუშაოს დაწყებამდე უნდა გადაამოწმოს ყველა განზომილება ადგილზე, ნახაზზე ნაჩვენები ნამუშევართან შედარებით. ნებისმიერი შეცდომა ან გამოტოვება უნდა შეატყობინოთ დიზაინერს. თუ ეჭვი გაქვთ ჰკითხეთ დიზაინერს. ყველა სამუშაო უნდა განხორციელდეს მკაცრად, ეროვნული სამშენებლო რეგლამენტებისა და ადგილობრივი ხელისუფლების რეგლამენტების შესაბამისად.
COPYRIGHT OVER ALL DESIGNS AND DRAWINGS SHALL REMAIN THE PROPERTY OF DESIGNER SABA KHIDASHELI. ALTERATION OR UNAUTHORISED USED OF THIS DOCUMENT IS PROHIBITED. ALL MEASUREMENTS IN MM IF NOTHING ELSE IS STATED. ALL CONTRACTORS MUST VERIFY ALL DIMENSIONS ON SITE RELATIVE TO THE WORK SHOWN ON THE DRAWING BEFORE COMMENCING WORK. ANY ERRORS OR OMISSIONS ARE TO BE REPORTED BACK TO ARCHITECT. IF IN DOUBT ASK ARCHITECT. ALL WORK TO BE CARRIED OUT STRICTLY IN ACCORDANCE WITH NATIONAL BUILDING REGULATIONS AND LOCAL AUTHORITY REGULATIONS.

სტუდიო	გვერდი	გვერდები
DG design	22	37

3/23/2026





DG Design

info@dgdesign.ge
+995 544 044 055
www.dgdesign.ge

DG design

ერთ-ბინიანი საცხოვებელი სახლი

თამაზ ნადარეიშვილის #7

პროექტის აღწერა

დამკვეთი	
ზედამხედველი	დიმიტრი გაბოშვილი
დიზაინერი	

ვიზუალიზაცია

ყველა დიზაინზე და ნახატზე საავტორო უფლება დარჩება დი-ჯი დიზაინის საკუთრებაში. აკრძალულია ამ დოკუმენტის შეცვლა ან არაავტორიზებული გამოყენება. ყველა ზომა არის მმ-ში, თუ სხვა არაფერია ნათქვამი. ყველა კონტრაქტორმა სამუშაოს დაწყებამდე უნდა გადაამოწმოს ყველა განზომილება ადგილზე, ნახაზზე ნაჩვენები ნამუშევართან შედარებით. ნებისმიერი შეცდომა ან გამოტოვება უნდა შეატყობინოთ დიზაინერს. თუ ეჭვი გაქვთ ჰკითხეთ დიზაინერს. ყველა სამუშაო უნდა განხორციელდეს მკაცრად, ეროვნული სამშენებლო რეგლამენტებისა და ადგილობრივი ხელისუფლების რეგლამენტების შესაბამისად.
COPYRIGHT OVER ALL DESIGNS AND DRAWINGS SHALL REMAIN THE PROPERTY OF DESIGNER SABA KHIDASHELI. ALTERATION OR UNAUTHORISED USED OF THIS DOCUMENT IS PROHIBITED. ALL MEASUREMENTS IN MM IF NOTHING ELSE IS STATED. ALL CONTRACTORS MUST VERIFY ALL DIMENSIONS ON SITE RELATIVE TO THE WORK SHOWN ON THE DRAWING BEFORE COMMENCING WORK. ANY ERRORS OR OMISSIONS ARE TO BE REPORTED BACK TO ARCHITECT. IF IN DOUBT ASK ARCHITECT. ALL WORK TO BE CARRIED OUT STRICTLY IN ACCORDANCE WITH NATIONAL BUILDING REGULATIONS AND LOCAL AUTHORITY REGULATIONS.

სტუდიო	გვერდი	გვერდები
DG design	23	37

3/23/2026





DG Design

info@dgdesign.ge
+995 544 044 055
www.dgdesign.ge

DG design

ერთ-ბინიანი საცხოვებელი სახლი

თამაზ ნადარეიშვილის #7

პროექტის აღწერა

დამკვეთი	
ზედამხედველი	დიმიტრი გაბოშვილი
დიზაინერი	

ვიზუალიზაცია

ყველა დიზაინზე და ნახატზე საავტორო უფლება დარჩება დი-ჯი დიზაინის საკუთრებაში. აკრძალულია ამ დოკუმენტის შეცვლა ან არაავტორიზებული გამოყენება. ყველა ზომა არის მმ-ში, თუ სხვა არაფერია ნათქვამი. ყველა კონტრაქტორმა სამუშაოს დაწყებამდე უნდა გადაამოწმოს ყველა განზომილება ადგილზე, ნახაზზე ნაჩვენები ნამუშევართან შედარებით. ნებისმიერი შეცდომა ან გამოტოვება უნდა შეატყობინოთ დიზაინერს. თუ ეჭვი გაქვთ ჰკითხეთ დიზაინერს. ყველა სამუშაო უნდა განხორციელდეს მკაცრად, ეროვნული სამშენებლო რეგლამენტებისა და ადგილობრივი ხელისუფლების რეგლამენტების შესაბამისად.
COPYRIGHT OVER ALL DESIGNS AND DRAWINGS SHALL REMAIN THE PROPERTY OF DESIGNER SABA KHIDASHELI. ALTERATION OR UNAUTHORISED USED OF THIS DOCUMENT IS PROHIBITED. ALL MEASUREMENTS IN MM IF NOTHING ELSE IS STATED. ALL CONTRACTORS MUST VERIFY ALL DIMENSIONS ON SITE RELATIVE TO THE WORK SHOWN ON THE DRAWING BEFORE COMMENCING WORK. ANY ERRORS OR OMISSIONS ARE TO BE REPORTED BACK TO ARCHITECT. IF IN DOUBT ASK ARCHITECT. ALL WORK TO BE CARRIED OUT STRICTLY IN ACCORDANCE WITH NATIONAL BUILDING REGULATIONS AND LOCAL AUTHORITY REGULATIONS.

სტუდიო	გვერდი	გვერდები
DG design	24	37

3/23/2026



DG Design

info@dgdesign.ge
+995 544 044 055
www.dgdesign.ge

DG design

ერთ-ბინიანი საცხოვებელი სახლი

თამაზ ნადარეიშვილის #7

პროექტის აღწერა

დამკვეთი	
ზედამხედველი	დიმიტრი გაბოშვილი
დიზაინერი	

ვიზუალიზაცია

ყველა დიზაინზე და ნახატზე საავტორო უფლება დარჩება დი-ჯი დიზაინის საკუთრებაში. აკრძალულია ამ დოკუმენტის შეცვლა ან არაავტორიზებული გამოყენება. ყველა ზომა არის მმ-ში, თუ სხვა არაფერია ნათქვამი. ყველა კონტრაქტორმა სამუშაოს დაწყებამდე უნდა გადაამოწმოს ყველა განზომილება ადგილზე, ნახაზზე ნაჩვენები ნამუშევართან შედარებით. ნებისმიერი შეცდომა ან გამოტოვება უნდა შეატყობინოთ დიზაინერს. თუ ეჭვი გაქვთ ჰკითხეთ დიზაინერს. ყველა სამუშაო უნდა განხორციელდეს მკაცრად, ეროვნული სამშენებლო რეგლამენტებისა და ადგილობრივი ხელისუფლების რეგლამენტების შესაბამისად.
COPYRIGHT OVER ALL DESIGNS AND DRAWINGS SHALL REMAIN THE PROPERTY OF DESIGNER SABA KHIDASHELI. ALTERATION OR UNAUTHORISED USED OF THIS DOCUMENT IS PROHIBITED. ALL MEASUREMENTS IN MM IF NOTHING ELSE IS STATED. ALL CONTRACTORS MUST VERIFY ALL DIMENSIONS ON SITE RELATIVE TO THE WORK SHOWN ON THE DRAWING BEFORE COMMENCING WORK. ANY ERRORS OR OMISSIONS ARE TO BE REPORTED BACK TO ARCHITECT. IF IN DOUBT ASK ARCHITECT. ALL WORK TO BE CARRIED OUT STRICTLY IN ACCORDANCE WITH NATIONAL BUILDING REGULATIONS AND LOCAL AUTHORITY REGULATIONS.

სტუდიო	გვერდი	გვერდები
DG design	25	37

3/23/2026



DG Design

info@dgdesign.ge
+995 544 044 055
www.dgdesign.ge

DG design

ერთ-ბინიანი საცხოვებელი სახლი

თამაზ ნადარეიშვილის #7

პროექტის აღწერა

დამკვეთი	
ზედამხედველი	დიმიტრი გაბოშვილი
დიზაინერი	

ვიზუალიზაცია

ყველა დიზაინზე და ნახატზე საავტორო უფლება დარჩება დი-ჯი დიზაინის საკუთრებაში. აკრძალულია ამ დოკუმენტის შეცვლა ან არაავტორიზებული გამოყენება. ყველა ზომა არის მმ-ში, თუ სხვა არაფერია ნათქვამი. ყველა კონტრაქტორმა სამუშაოს დაწყებამდე უნდა გადაამოწმოს ყველა განზომილება ადგილზე, ნახაზზე ნაჩვენები ნამუშევართან შედარებით. ნებისმიერი შეცდომა ან გამოტოვება უნდა შეატყობინოთ დიზაინერს. თუ ეჭვი გაქვთ ჰკითხეთ დიზაინერს. ყველა სამუშაო უნდა განხორციელდეს მკაცრად, ეროვნული სამშენებლო რეგლამენტებისა და ადგილობრივი ხელისუფლების რეგლამენტების შესაბამისად.
COPYRIGHT OVER ALL DESIGNS AND DRAWINGS SHALL REMAIN THE PROPERTY OF DESIGNER SABA KHIDASHELI. ALTERATION OR UNAUTHORISED USED OF THIS DOCUMENT IS PROHIBITED. ALL MEASUREMENTS IN MM IF NOTHING ELSE IS STATED. ALL CONTRACTORS MUST VERIFY ALL DIMENSIONS ON SITE RELATIVE TO THE WORK SHOWN ON THE DRAWING BEFORE COMMENCING WORK. ANY ERRORS OR OMISSIONS ARE TO BE REPORTED BACK TO ARCHITECT. IF IN DOUBT ASK ARCHITECT. ALL WORK TO BE CARRIED OUT STRICTLY IN ACCORDANCE WITH NATIONAL BUILDING REGULATIONS AND LOCAL AUTHORITY REGULATIONS.

სტუდიო	გვერდი	გვერდები
DG design	26	37

3/23/2026



DG Design

info@dgdesign.ge
+995 544 044 055
www.dgdesign.ge

DG design

ერთ-ბინიანი საცხოვებელი სახლი

თამაზ ნადარეიშვილის #7

პროექტის აღწერა

დამკვეთი	
ზედამხედველი	დიმიტრი გაბოშვილი
დიზაინერი	

ვიზუალიზაცია

ყველა დიზაინზე და ნახატზე საავტორო უფლება დარჩება დი-ჯი დიზაინის საკუთრებაში. აკრძალულია ამ დოკუმენტის შეცვლა ან არაავტორიზებული გამოყენება. ყველა ზომა არის მმ-ში, თუ სხვა არაფერია ნათქვამი. ყველა კონტრაქტორმა სამუშაოს დაწყებამდე უნდა გადაამოწმოს ყველა განზომილება ადგილზე, ნახაზზე ნაჩვენები ნამუშევართან შედარებით. ნებისმიერი შეცდომა ან გამოტოვება უნდა შეატყობინოთ დიზაინერს. თუ ეჭვი გაქვთ ჰკითხეთ დიზაინერს. ყველა სამუშაო უნდა განხორციელდეს მკაცრად, ეროვნული სამშენებლო რეგლამენტებისა და ადგილობრივი ხელისუფლების რეგლამენტების შესაბამისად.
COPYRIGHT OVER ALL DESIGNS AND DRAWINGS SHALL REMAIN THE PROPERTY OF DESIGNER SABA KHIDASHELI. ALTERATION OR UNAUTHORISED USED OF THIS DOCUMENT IS PROHIBITED. ALL MEASUREMENTS IN MM IF NOTHING ELSE IS STATED. ALL CONTRACTORS MUST VERIFY ALL DIMENSIONS ON SITE RELATIVE TO THE WORK SHOWN ON THE DRAWING BEFORE COMMENCING WORK. ANY ERRORS OR OMISSIONS ARE TO BE REPORTED BACK TO ARCHITECT. IF IN DOUBT ASK ARCHITECT. ALL WORK TO BE CARRIED OUT STRICTLY IN ACCORDANCE WITH NATIONAL BUILDING REGULATIONS AND LOCAL AUTHORITY REGULATIONS.

სტუდიო	გვერდი	გვერდები
DG design	27	37

3/23/2026



DG Design

info@dgdesign.ge
+995 544 044 055
www.dgdesign.ge

DG design

ერთ-ბინიანი საცხოვებელი სახლი

თამაზ ნადარეიშვილის #7

პროექტის აღწერა

დამკვეთი	
ზედამხედველი	დიმიტრი გაბოშვილი
დიზაინერი	

ვიზუალიზაცია

ყველა დიზაინზე და ნახატზე საავტორო უფლება დარჩება დი-ჯი დიზაინის საკუთრებაში. აკრძალულია ამ დოკუმენტის შეცვლა ან არაავტორიზებული გამოყენება. ყველა ზომა არის მმ-ში, თუ სხვა არაფერია ნათქვამი. ყველა კონტრაქტორმა სამუშაოს დაწყებამდე უნდა გადაამოწმოს ყველა განზომილება ადგილზე, ნახაზზე ნაჩვენები ნამუშევართან შედარებით. ნებისმიერი შეცდომა ან გამოტოვება უნდა შეატყობინოთ დიზაინერს. თუ ეჭვი გაქვთ ჰკითხეთ დიზაინერს. ყველა სამუშაო უნდა განხორციელდეს მკაცრად, ეროვნული სამშენებლო რეგლამენტებისა და ადგილობრივი ხელისუფლების რეგლამენტების შესაბამისად.
COPYRIGHT OVER ALL DESIGNS AND DRAWINGS SHALL REMAIN THE PROPERTY OF DESIGNER SABA KHIDASHELI. ALTERATION OR UNAUTHORISED USED OF THIS DOCUMENT IS PROHIBITED. ALL MEASUREMENTS IN MM IF NOTHING ELSE IS STATED. ALL CONTRACTORS MUST VERIFY ALL DIMENSIONS ON SITE RELATIVE TO THE WORK SHOWN ON THE DRAWING BEFORE COMMENCING WORK. ANY ERRORS OR OMISSIONS ARE TO BE REPORTED BACK TO ARCHITECT. IF IN DOUBT ASK ARCHITECT. ALL WORK TO BE CARRIED OUT STRICTLY IN ACCORDANCE WITH NATIONAL BUILDING REGULATIONS AND LOCAL AUTHORITY REGULATIONS.

სტუდიო	გვერდი	გვერდები
DG design	28	37

3/23/2026





DG Design

info@dgdesign.ge
+995 544 044 055
www.dgdesign.ge

DG design

ერთ-ბინიანი საცხოვებელი სახლი

თამაზ ნადარეიშვილის #7

პროექტის აღწერა

დამკვეთი	
ზედამხედველი	დიმიტრი გაბოშვილი
დიზაინერი	

ვიზუალიზაცია

ყველა დიზაინზე და ნახატზე საავტორო უფლება დარჩება დი-ჯი დიზაინის საკუთრებაში. აკრძალულია ამ დოკუმენტის შეცვლა ან არაავტორიზებული გამოყენება. ყველა ზომა არის მმ-ში, თუ სხვა არაფერია ნათქვამი. ყველა კონტრაქტორმა სამუშაოს დაწყებამდე უნდა გადაამოწმოს ყველა განზომილება ადგილზე, ნახაზზე ნაჩვენები ნაგუშვირთან შედარებით. ნებისმიერი შეცდომა ან გამოტოვება უნდა შეატყობინოთ დიზაინერს. თუ ეჭვი გაქვთ ჰკითხეთ დიზაინერს. ყველა სამუშაო უნდა განხორციელდეს მკაცრად, ეროვნული სამშენებლო რეგლამენტებისა და ადგილობრივი ხელისუფლების რეგლამენტების შესაბამისად.
COPYRIGHT OVER ALL DESIGNS AND DRAWINGS SHALL REMAIN THE PROPERTY OF DESIGNER SABA KHIDASHELI. ALTERATION OR UNAUTHORISED USED OF THIS DOCUMENT IS PROHIBITED. ALL MEASUREMENTS IN MM IF NOTHING ELSE IS STATED. ALL CONTRACTORS MUST VERIFY ALL DIMENSIONS ON SITE RELATIVE TO THE WORK SHOWN ON THE DRAWING BEFORE COMMENCING WORK. ANY ERRORS OR OMISSIONS ARE TO BE REPORTED BACK TO ARCHITECT. IF IN DOUBT ASK ARCHITECT. ALL WORK TO BE CARRIED OUT STRICTLY IN ACCORDANCE WITH NATIONAL BUILDING REGULATIONS AND LOCAL AUTHORITY REGULATIONS.

სტუდიო	გვერდი	გვერდები
DG design	29	37

3/23/2026





DG Design

info@dgdesign.ge
+995 544 044 055
www.dgdesign.ge

DG design

ერთ-ბინიანი საცხოვებელი სახლი

თამაზ ნადარეიშვილის #7

პროექტის აღწერა

დამკვეთი	
ზედამხედველი	დიმიტრი გაბოშვილი
დიზაინერი	

ვიზუალიზაცია

ყველა დიზაინზე და ნახატზე საავტორო უფლება დარჩება დი-ჯი დიზაინის საკუთრებაში. აკრძალულია ამ დოკუმენტის შეცვლა ან არაავტორიზებული გამოყენება. ყველა ზომა არის მმ-ში, თუ სხვა არაფერია ნათქვამი. ყველა კონტრაქტორმა სამუშაოს დაწყებამდე უნდა გადაამოწმოს ყველა განზომილება ადგილზე, ნახაზზე ნაჩვენები ნამუშევართან შედარებით. ნებისმიერი შეცდომა ან გამოტოვება უნდა შეატყობინოთ დიზაინერს. თუ ეჭვი გაქვთ ჰკითხეთ დიზაინერს. ყველა სამუშაო უნდა განხორციელდეს მკაცრად, ეროვნული სამშენებლო რეგლამენტებისა და ადგილობრივი ხელისუფლების რეგლამენტების შესაბამისად.
COPYRIGHT OVER ALL DESIGNS AND DRAWINGS SHALL REMAIN THE PROPERTY OF DESIGNER SABA KHIDASHELI. ALTERATION OR UNAUTHORISED USED OF THIS DOCUMENT IS PROHIBITED. ALL MEASUREMENTS IN MM IF NOTHING ELSE IS STATED. ALL CONTRACTORS MUST VERIFY ALL DIMENSIONS ON SITE RELATIVE TO THE WORK SHOWN ON THE DRAWING BEFORE COMMENCING WORK. ANY ERRORS OR OMISSIONS ARE TO BE REPORTED BACK TO ARCHITECT. IF IN DOUBT ASK ARCHITECT. ALL WORK TO BE CARRIED OUT STRICTLY IN ACCORDANCE WITH NATIONAL BUILDING REGULATIONS AND LOCAL AUTHORITY REGULATIONS.

სტუდიო	გვერდი	გვერდები
DG design	30	37

3/23/2026





DG Design

info@dgdesign.ge
+995 544 044 055
www.dgdesign.ge

DG design

ერთ-ბინიანი საცხოვებელი სახლი

თამაზ ნადარეიშვილის #7

პროექტის აღწერა

დამკვეთი	
ზედამხედველი	დიმიტრი გაბოშვილი
დიზაინერი	

ვიზუალიზაცია

ყველა დიზაინზე და ნახატზე საავტორო უფლება დარჩება დი-ჯი დიზაინის საკუთრებაში. აკრძალულია ამ დოკუმენტის შეცვლა ან არაავტორიზებული გამოყენება. ყველა ზომა არის მმ-ში, თუ სხვა არაფერია ნათქვამი. ყველა კონტრაქტორმა სამუშაოს დაწყებამდე უნდა გადაამოწმოს ყველა განზომილება ადგილზე, ნახაზზე ნაჩვენები ნამუშევართან შედარებით. ნებისმიერი შეცდომა ან გამოტოვება უნდა შეატყობინოთ დიზაინერს. თუ ეჭვი გაქვთ ჰკითხეთ დიზაინერს. ყველა სამუშაო უნდა განხორციელდეს მკაცრად, ეროვნული სამშენებლო რეგლამენტებისა და ადგილობრივი ხელისუფლების რეგლამენტების შესაბამისად.
COPYRIGHT OVER ALL DESIGNS AND DRAWINGS SHALL REMAIN THE PROPERTY OF DESIGNER SABA KHIDASHELI. ALTERATION OR UNAUTHORISED USED OF THIS DOCUMENT IS PROHIBITED. ALL MEASUREMENTS IN MM IF NOTHING ELSE IS STATED. ALL CONTRACTORS MUST VERIFY ALL DIMENSIONS ON SITE RELATIVE TO THE WORK SHOWN ON THE DRAWING BEFORE COMMENCING WORK. ANY ERRORS OR OMISSIONS ARE TO BE REPORTED BACK TO ARCHITECT. IF IN DOUBT ASK ARCHITECT. ALL WORK TO BE CARRIED OUT STRICTLY IN ACCORDANCE WITH NATIONAL BUILDING REGULATIONS AND LOCAL AUTHORITY REGULATIONS.

სტუდიო	გვერდი	გვერდები
DG design	31	37

3/23/2026



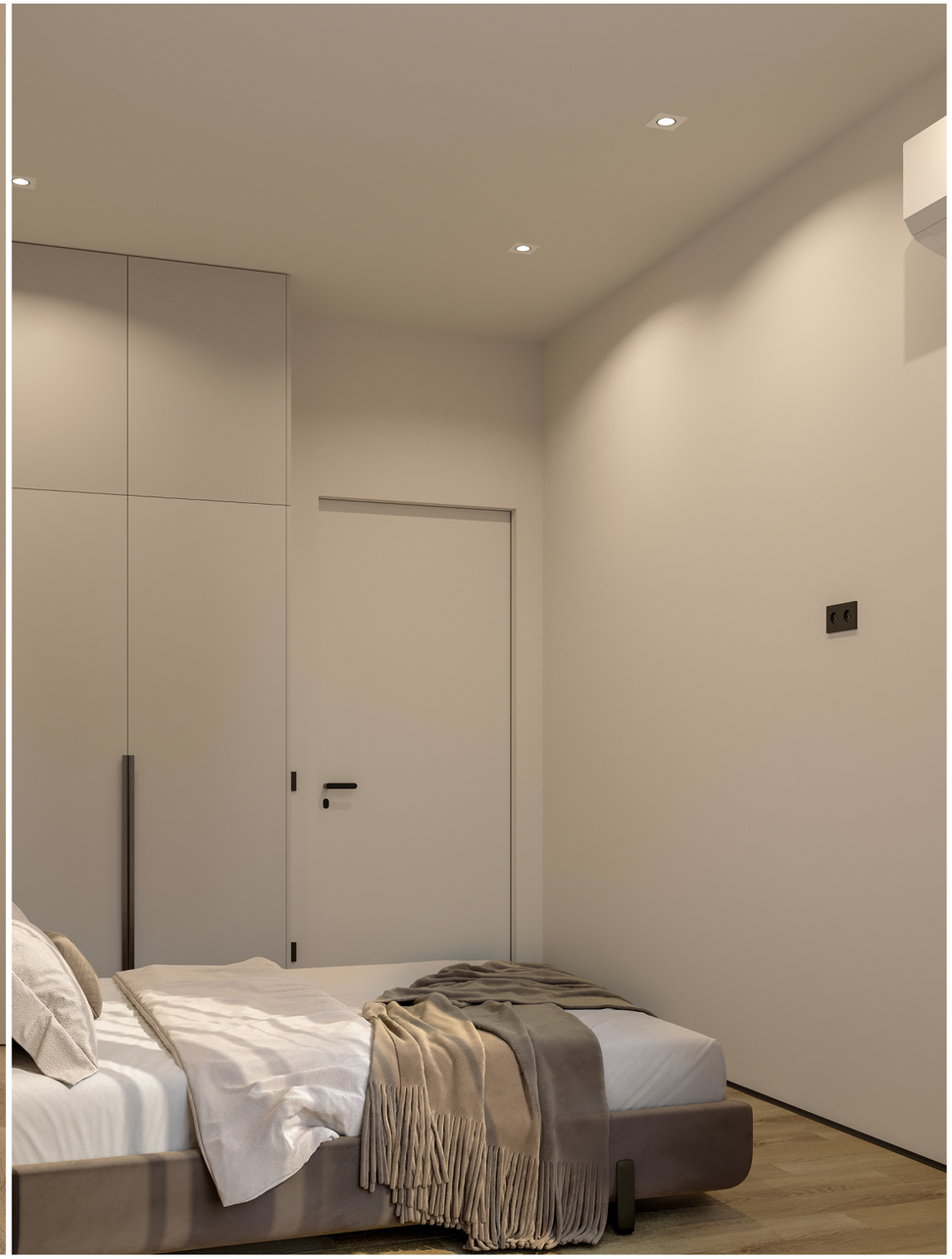

DG Design

info@dgdesign.ge
+995 544 044 055
www.dgdesign.ge

DG design

ერთ-ბინიანი საცხოვებელი სახლი

თამაზ ნადარეიშვილის #7

პროექტის აღწერა

დამკვეთი	
ზედამხედველი	დიმიტრი გაბოშვილი
დიზაინერი	

ვიზუალიზაცია

ყველა დიზაინზე და ნახატზე საავტორო უფლება დარჩება დი-ჯი დიზაინის საკუთრებაში. აკრძალულია ამ დოკუმენტის შეცვლა ან არაავტორიზებული გამოყენება. ყველა ზომა არის მმ-ში, თუ სხვა არაფერია ნათქვამი. ყველა კონტრაქტორმა სამუშაოს დაწყებამდე უნდა გადაამოწმოს ყველა განზომილება ადგილზე, ნახაზზე ნაჩვენები ნამუშევართან შედარებით. ნებისმიერი შეცდომა ან გამოტოვება უნდა შეატყობინოთ დიზაინერს. თუ ეჭვი გაქვთ ჰკითხეთ დიზაინერს. ყველა სამუშაო უნდა განხორციელდეს მკაცრად, ეროვნული სამშენებლო რეგლამენტებისა და ადგილობრივი ხელისუფლების რეგლამენტების შესაბამისად.
COPYRIGHT OVER ALL DESIGNS AND DRAWINGS SHALL REMAIN THE PROPERTY OF DESIGNER SABA KHIDASHELI. ALTERATION OR UNAUTHORISED USED OF THIS DOCUMENT IS PROHIBITED. ALL MEASUREMENTS IN MM IF NOTHING ELSE IS STATED. ALL CONTRACTORS MUST VERIFY ALL DIMENSIONS ON SITE RELATIVE TO THE WORK SHOWN ON THE DRAWING BEFORE COMMENCING WORK. ANY ERRORS OR OMISSIONS ARE TO BE REPORTED BACK TO ARCHITECT. IF IN DOUBT ASK ARCHITECT. ALL WORK TO BE CARRIED OUT STRICTLY IN ACCORDANCE WITH NATIONAL BUILDING REGULATIONS AND LOCAL AUTHORITY REGULATIONS.

სტუდიო	გვერდი	გვერდები
DG design	32	37

3/23/2026





DG Design

info@dgdesign.ge
+995 544 044 055
www.dgdesign.ge

DG design

ერთ-ბინიანი საცხოვებელი სახლი

თამაზ ნადარეიშვილის #7

პროექტის აღწერა

დამკვეთი	
ზედამხედველი	დიმიტრი გაბოშვილი
დიზაინერი	

ვიზუალიზაცია

ყველა დიზაინზე და ნახატზე საავტორო უფლება დარჩება დი-ჯი დიზაინის საკუთრებაში. აკრძალულია ამ დოკუმენტის შეცვლა ან არაავტორიზებული გამოყენება. ყველა ზომა არის მმ-ში, თუ სხვა არაფერია ნათქვამი. ყველა კონტრაქტორმა სამუშაოს დაწყებამდე უნდა გადაამოწმოს ყველა განზომილება ადგილზე, ნახაზზე ნაჩვენები ნამუშევართან შედარებით. ნებისმიერი შეცდომა ან გამოტოვება უნდა შეატყობინოთ დიზაინერს. თუ ეჭვი გაქვთ ჰკითხეთ დიზაინერს. ყველა სამუშაო უნდა განხორციელდეს მკაცრად, ეროვნული სამშენებლო რეგლამენტებისა და ადგილობრივი ხელისუფლების რეგლამენტების შესაბამისად.
COPYRIGHT OVER ALL DESIGNS AND DRAWINGS SHALL REMAIN THE PROPERTY OF DESIGNER SABA KHIDASHELI. ALTERATION OR UNAUTHORISED USED OF THIS DOCUMENT IS PROHIBITED. ALL MEASUREMENTS IN MM IF NOTHING ELSE IS STATED. ALL CONTRACTORS MUST VERIFY ALL DIMENSIONS ON SITE RELATIVE TO THE WORK SHOWN ON THE DRAWING BEFORE COMMENCING WORK. ANY ERRORS OR OMISSIONS ARE TO BE REPORTED BACK TO ARCHITECT. IF IN DOUBT ASK ARCHITECT. ALL WORK TO BE CARRIED OUT STRICTLY IN ACCORDANCE WITH NATIONAL BUILDING REGULATIONS AND LOCAL AUTHORITY REGULATIONS.

სტუდიო	გვერდი	გვერდები
DG design	33	37

3/23/2026



DG Design

info@dgdesign.ge
+995 544 044 055
www.dgdesign.ge

DG design

ერთ-ბინიანი საცხოვებელი სახლი

თამაზ ნადარეიშვილის #7

პროექტის აღწერა

დამკვეთი	
ზედამხედველი	დიმიტრი გაბოშვილი
დიზაინერი	

ვიზუალიზაცია

ყველა დიზაინზე და ნახატზე საავტორო უფლება დარჩება დი-ჯი დიზაინის საკუთრებაში. აკრძალულია ამ დოკუმენტის შეცვლა ან არაავტორიზებული გამოყენება. ყველა ზომა არის მმ-ში, თუ სხვა არაფერია ნათქვამი. ყველა კონტრაქტორმა სამუშაოს დაწყებამდე უნდა გადაამოწმოს ყველა განზომილება ადგილზე, ნახაზზე ნაჩვენები ნამუშევართან შედარებით. ნებისმიერი შეცდომა ან გამოტოვება უნდა შეატყობინოთ დიზაინერს. თუ ეჭვი გაქვთ ჰკითხეთ დიზაინერს. ყველა სამუშაო უნდა განხორციელდეს მკაცრად, ეროვნული სამშენებლო რეგლამენტებისა და ადგილობრივი ხელისუფლების რეგლამენტების შესაბამისად.
COPYRIGHT OVER ALL DESIGNS AND DRAWINGS SHALL REMAIN THE PROPERTY OF DESIGNER SABA KHIDASHELI. ALTERATION OR UNAUTHORISED USED OF THIS DOCUMENT IS PROHIBITED. ALL MEASUREMENTS IN MM IF NOTHING ELSE IS STATED. ALL CONTRACTORS MUST VERIFY ALL DIMENSIONS ON SITE RELATIVE TO THE WORK SHOWN ON THE DRAWING BEFORE COMMENCING WORK. ANY ERRORS OR OMISSIONS ARE TO BE REPORTED BACK TO ARCHITECT. IF IN DOUBT ASK ARCHITECT. ALL WORK TO BE CARRIED OUT STRICTLY IN ACCORDANCE WITH NATIONAL BUILDING REGULATIONS AND LOCAL AUTHORITY REGULATIONS.

სტუდიო	გვერდი	გვერდები
DG design	34	37

3/23/2026





DG Design

info@dgdesign.ge
+995 544 044 055
www.dgdesign.ge

DG design

ერთ-ბინიანი საცხოვებელი სახლი

თამაზ ნადარეიშვილის #7

პროექტის აღწერა

დამკვეთი	
ზედამხედველი	დიმიტრი გაბოშვილი
დიზაინერი	

ვიზუალიზაცია

ყველა დიზაინზე და ნახატზე საავტორო უფლება დარჩება დი-ჯი დიზაინის საკუთრებაში. აკრძალულია ამ დოკუმენტის შეცვლა ან არაავტორიზებული გამოყენება. ყველა ზომა არის მმ-ში, თუ სხვა არაფერია ნათქვამი. ყველა კონტრაქტორმა სამუშაოს დაწყებამდე უნდა გადაამოწმოს ყველა განზომილება ადგილზე, ნახაზზე ნაჩვენები ნამუშევართან შედარებით. ნებისმიერი შეცდომა ან გამოტოვება უნდა შეატყობინოთ დიზაინერს. თუ ეჭვი გაქვთ ჰკითხეთ დიზაინერს. ყველა სამუშაო უნდა განხორციელდეს მკაცრად, ეროვნული სამშენებლო რეგლამენტებისა და ადგილობრივი ხელისუფლების რეგლამენტების შესაბამისად.
COPYRIGHT OVER ALL DESIGNS AND DRAWINGS SHALL REMAIN THE PROPERTY OF DESIGNER SABA KHIDASHELI. ALTERATION OR UNAUTHORISED USED OF THIS DOCUMENT IS PROHIBITED. ALL MEASUREMENTS IN MM IF NOTHING ELSE IS STATED. ALL CONTRACTORS MUST VERIFY ALL DIMENSIONS ON SITE RELATIVE TO THE WORK SHOWN ON THE DRAWING BEFORE COMMENCING WORK. ANY ERRORS OR OMISSIONS ARE TO BE REPORTED BACK TO ARCHITECT. IF IN DOUBT ASK ARCHITECT. ALL WORK TO BE CARRIED OUT STRICTLY IN ACCORDANCE WITH NATIONAL BUILDING REGULATIONS AND LOCAL AUTHORITY REGULATIONS.

სტუდიო	გვერდი	გვერდები
DG design	35	37

3/23/2026





DG Design

info@dgdesign.ge
+995 544 044 055
www.dgdesign.ge

DG design

ერთ-ბინიანი საცხოვებელი სახლი

თამაზ ნადარეიშვილის #7

პროექტის აღწერა

დამკვეთი	
ზედამხედველი	დიმიტრი გაბოშვილი
დიზაინერი	

ვიზუალიზაცია

ყველა დიზაინზე და ნახატზე საავტორო უფლება დარჩება დი-ჯი დიზაინის საკუთრებაში. აკრძალულია ამ დოკუმენტის შეცვლა ან არაავტორიზებული გამოყენება. ყველა ზომა არის მმ-ში, თუ სხვა არაფერია ნათქვამი. ყველა კონტრაქტორმა სამუშაოს დაწყებამდე უნდა გადაამოწმოს ყველა განზომილება ადგილზე, ნახაზზე ნაჩვენები ნამუშევართან შედარებით. ნებისმიერი შეცდომა ან გამოტოვება უნდა შეატყობინოთ დიზაინერს. თუ ეჭვი გაქვთ ჰკითხეთ დიზაინერს. ყველა სამუშაო უნდა განხორციელდეს მკაცრად, ეროვნული სამშენებლო რეგლამენტებისა და ადგილობრივი ხელისუფლების რეგლამენტების შესაბამისად.
COPYRIGHT OVER ALL DESIGNS AND DRAWINGS SHALL REMAIN THE PROPERTY OF DESIGNER SABA KHIDASHELI. ALTERATION OR UNAUTHORISED USED OF THIS DOCUMENT IS PROHIBITED. ALL MEASUREMENTS IN MM IF NOTHING ELSE IS STATED. ALL CONTRACTORS MUST VERIFY ALL DIMENSIONS ON SITE RELATIVE TO THE WORK SHOWN ON THE DRAWING BEFORE COMMENCING WORK. ANY ERRORS OR OMISSIONS ARE TO BE REPORTED BACK TO ARCHITECT. IF IN DOUBT ASK ARCHITECT. ALL WORK TO BE CARRIED OUT STRICTLY IN ACCORDANCE WITH NATIONAL BUILDING REGULATIONS AND LOCAL AUTHORITY REGULATIONS.

სტუდიო	გვერდი	გვერდები
DG design	36	37

3/23/2026





DG Design

info@dgdesign.ge
+995 544 044 055
www.dgdesign.ge

DG design

ერთ-ბინიანი საცხოვებელი სახლი

თამაზ ნადარეიშვილის #7

პროექტის აღწერა

დამკვეთი	
ზედამხედველი	დიმიტრი გაბოშვილი
დიზაინერი	

ვიზუალიზაცია

ყველა დიზაინზე და ნახატზე საავტორო უფლება დარჩება დი-ჯი დიზაინის საკუთრებაში. აკრძალულია ამ დოკუმენტის შეცვლა ან არაავტორიზებული გამოყენება. ყველა ზომა არის მმ-ში, თუ სხვა არაფერია ნათქვამი. ყველა კონტრაქტორმა სამუშაოს დაწყებამდე უნდა გადაამოწმოს ყველა განზომილება ადგილზე, ნახაზზე ნაჩვენები ნამუშევართან შედარებით. ნებისმიერი შეცდომა ან გამოტოვება უნდა შეატყობინოთ დიზაინერს. თუ ეჭვი გაქვთ ჰკითხეთ დიზაინერს. ყველა სამუშაო უნდა განხორციელდეს მკაცრად, ეროვნული სამშენებლო რეგლამენტებისა და ადგილობრივი ხელისუფლების რეგლამენტების შესაბამისად.
COPYRIGHT OVER ALL DESIGNS AND DRAWINGS SHALL REMAIN THE PROPERTY OF DESIGNER SABA KHIDASHELI. ALTERATION OR UNAUTHORISED USED OF THIS DOCUMENT IS PROHIBITED. ALL MEASUREMENTS IN MM IF NOTHING ELSE IS STATED. ALL CONTRACTORS MUST VERIFY ALL DIMENSIONS ON SITE RELATIVE TO THE WORK SHOWN ON THE DRAWING BEFORE COMMENCING WORK. ANY ERRORS OR OMISSIONS ARE TO BE REPORTED BACK TO ARCHITECT. IF IN DOUBT ASK ARCHITECT. ALL WORK TO BE CARRIED OUT STRICTLY IN ACCORDANCE WITH NATIONAL BUILDING REGULATIONS AND LOCAL AUTHORITY REGULATIONS.

სტუდიო	გვერდი	გვერდები
DG design	37	37

3/23/2026